REVISTA OFICIAL

TEMPS DE FLORS

A CEL OBERT

GIRONA

DEL 8 AL 16 DE MAIG DE 2021

PASSEIG ENTRE FLORS, MONUMENTS I NATURA

Ajuntament de Girona · Girona Temps de Flors A CEL OBERT · Associació Amics de les Festes de Girona · Amics de la Girona Antiga · Generalitat de Catalunya · Diputació de Girona · Girona Patronat de Turisme Costa Brava Girona

#tempsdeflors
gironatempsdeflors.cat

Compromesos amb la societat i amb tu

Gràcies als nostres clients i empleats, hem pogut reforçar el compromís amb les persones i la societat en aquest context tan difícil. Avui, més que mai, tots els que fem CaixaBank continuarem compromesos amb la societat i amb tu.

CaixaBank

Índex

7 Nou enfocament de Temps de Flors

8 Els 9 dies de Temps de Flors

10 Adeu a l'amic Josep Tarrés

12 Els proveïdors de Girona Temps de Flors

13 17è Concurs d'Aparadorisme i Decoració Interior

14 Gastronomia i allotjament

15 El cartell

16 Consells de seguretat

18 Plànol general

20 Plànols per rutes

24 Participants

28 Agenda

32 Girona A Cappella

Temps de Flors

L'esclat de la pandèmia ens va obligar a suspendre el Temps de Flors de 2020. L'arribada de la COVID-19 era recent, en sabíem molt poca cosa, i vivíem tancats a casa mentre als hospitals el col·lectiu sanitari treballava sense descans per salvar vides. Malgrat el greu que ens va saber a tots, la suspensió era l'única opció possible.

Des d'aleshores hem viscut immersos en la incertesa, enmig noves onades del virus i tot esperant les vacunes. Però el govern de l'Ajuntament teníem clar que havíem de fer els possibles perquè el 2021 tornéssim a tenir Temps de Flors, si les circumstàncies sanitàries ens ho permetien. D'una banda, tots tenim la necessitat de recuperar la vida de la ciutat, i tornar a gaudir de Girona. I de l'altra, les conseqüències socials i econòmiques de la crisi sanitària ens obliguen també a dinamitzar l'activitat, i trobar les maneres de recuperar el desenvolupament en condicions de seguretat per tornar a generar llocs de treball.

Per això ens vam marcar com a prioritat tornar a fer Temps de Flors. Sabíem que no podria ser un Temps de Flors normal, com els de sempre. Però havíem de plantejar alternatives. I us presentem una mostra que hem anomenat "Girona, Temps de Flors. A cel obert", que no seguirà la numeració oficial, però que mantindrà el fil conductor de la mostra floral i ens permetrà a tots i totes gaudir de nou de l'espectacle dels muntatges.

Seran tot muntatges en espais oberts, repartits per molts barris diferents de Girona, i amb mesures estrictes per controlar aforaments i distàncies de seguretat. Serà un Temps de Flors diferent, però fidel a l'essència amb què va començar i amb l'esdeveniment amb què s'ha convertit en aquests últims anys. I sobretot, serà una injecció d'optimisme. No serà un Temps de Flors com els de sempre, però de ben segur que el viurem com mai. Gaudiu-ne!

Ajuntament de Girona

Marta Madrenas i Mir
Alcaldessa de Girona

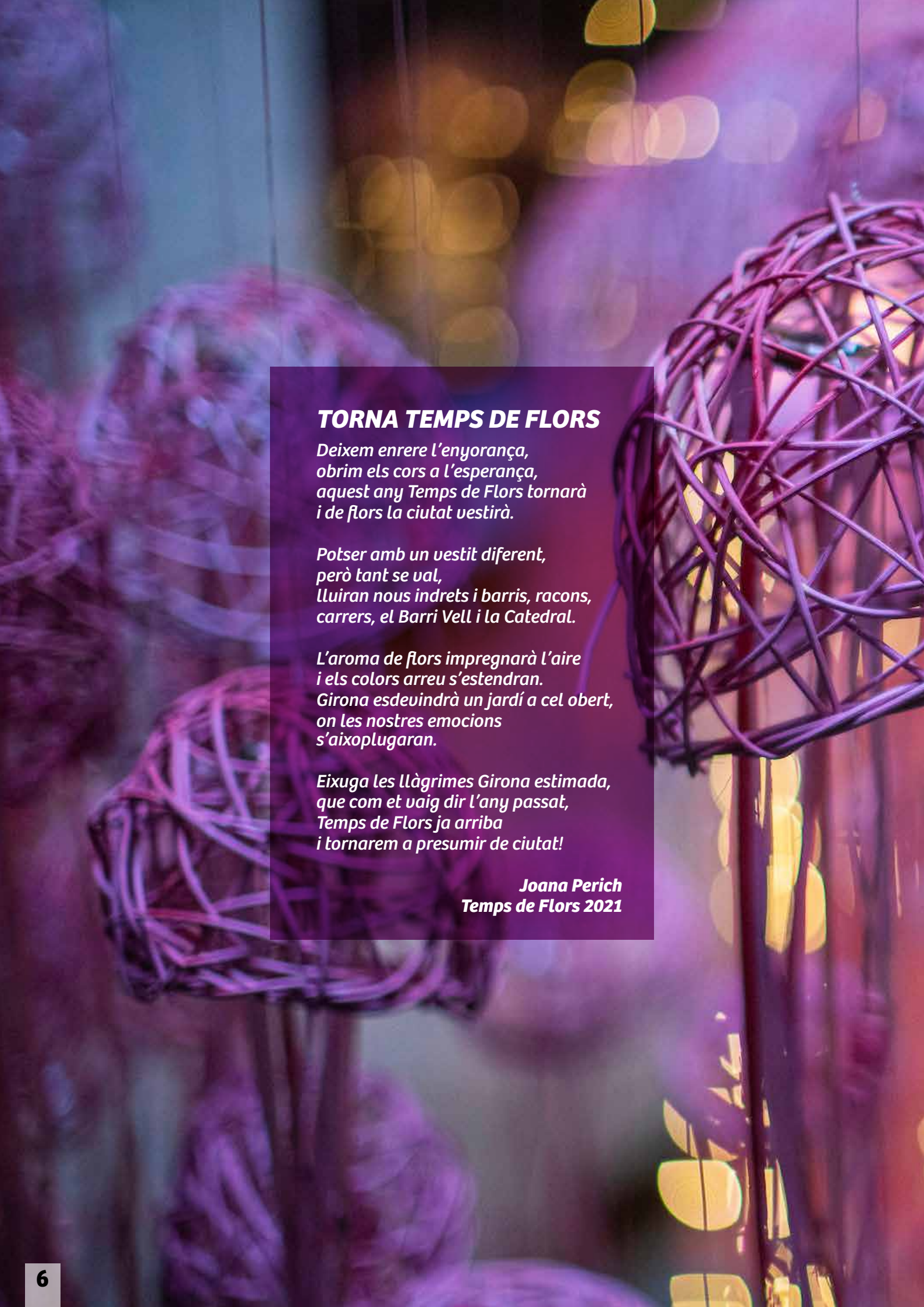

TORNA TEMPS DE FLORS

Deixem enrere l'enyorança,
obrim els cors a l'esperança,
aquest any Temps de Flors tornarà
i de flors la ciutat vestirà.

Potser amb un vestit diferent,
però tant se val,
lluiran nous indrets i barris, racons,
carrers, el Barri Vell i la Catedral.

L'aroma de flors impregnarà l'aire
i els colors arreu s'estendran.
Girona esdevindrà un jardí a cel obert,
on les nostres emocions
s'aixoplugaran.

Eixuga les llàgrimes Girona estimada,
que com et vaig dir l'any passat,
Temps de Flors ja arriba
i tornarem a presumir de ciutat!

Joana Perich
Temps de Flors 2021

Nou enfocament de Temps de Flors

"Girona, Temps de Flors. A cel obert" és el nou format d'un esdeveniment històric que enguany arriba a més barris de la ciutat amb exposicions ubicades únicament en espais exteriors. La mostra floral s'ha adaptat a la pandèmia de la COVID-19, esponjant els punts expositius i dinamitzant l'activitat econòmica de la ciutat. Amb aquesta nova perspectiva, la mostra floral pretén esdevenir un factor de cohesió social, territorial i econòmica. En concret, hi ha 92 projectes en 83 espais repartits en 10 barris: Barri Vell, Carme, Mercadal, Eixample, Sant Daniel, Fontajau, Sant Narcís, Devesa, Santa Eugènia i Montilivi.

L'Ajuntament de Girona, amb la voluntat de donar continuïtat a una mostra que és alhora un element d'identitat col·lectiva fortament arrelat i d'estímul econòmic de la ciutat, ha configurat un nou Temps de Flors que, d'acord amb el moment actual, vol garantir la salut pública de la ciutadania. La iniciativa, una de les més singulars i atractives que es fan al llarg de l'any de la ciutat, presenta aquest 2021 un itinerari a l'aire lliure amb projectes que s'exposaran en diferents indrets de la ciutat passant pels carrers emblemàtics del Barri Vell i per les places, jardins i zones verdes d'altres sectors de la ciutat.

S'han conservat els espais exteriors originals de la mostra i s'han afegit nous indrets a través dels principals eixos comercials i de les zones verdes urbanes i periurbanes. Tots els punts s'han integrat en un plànol, en el qual es proposen quatre rutes diferents per fer amb bicicleta o a peu per tal de descobrir els projectes florals.

Girona, Temps de Flors s'organitza amb la participació de la societat gironina. El treball col·laboratiu i l'esforç desinteressat de centenars de persones voluntàries fan possible la mostra floral, que compta amb la implicació directa de les tres associacions que l'organitzen des dels seus inicis (Associació Amics de la Girona Antiga, Associació Amics de les Flors de Girona i Associació Amics dels Jardins Històrics i dels Paratges Naturals) i el suport de l'Ajuntament.

Els 9 dies
DE TEMPS DE FLORS

Durant els dies de Temps de Flors, Girona ofereix a la ciutadania la possibilitat de contemplar una ciutat diferent amb espectaculars projectes florals. Aquest any la mostra convida a endinsar-se pels barris del municipi a peu o en bicicleta, a contemplar les flors, els monuments i la natura, i a deixar-se sorprendre pels emblemes del municipi que mostren aquests dies una aparença original. "Girona, Temps de Flors. A cel obert" és una oportunitat de redescobrir la nostra ciutat i els seus racons que ara llueixen més que mai.

L'exposició està oberta durant nou dies, de les 10 del matí a les 9 del vespre. Es poden veure 92 projectes expositius distribuïts en 10 barris de la ciutat.

Durant aquests dies, voluntariat i brigades municipals continuen tenint cura dels projectes, i reguen i fan el manteniment de flors, plantes i materials.

Horaris d'obertura d'espais

De 10 a 21 h

83 espais per visitar

Distribuïts en 10 barris

Barri Vell
Carme
Mercadal
Eixample
Sant Daniel
Fontajau
Sant Narcís
Devesa
Santa Eugènia
Montilivi

4 Itineraris que es proposen per veure els projectes florals

18 establiments que participen al Concurs d'Aparadorisme i Decoració Interior (pàg. 13)

Adeu a l'amic Josep Tarrés

Durant la preparació d'aquesta revista, el mes d'abril del 2021, ha mort Josep Tarrés, un dels fundadors de Girona, Temps de Flors. Juntament amb Maria Cobarsí, el doctor Miquel Oliva i altres persones aficionades a les flors de Girona va organitzar la primera edició del festival el 1954 i, al capdavant de l'Associació Amics dels Jardins Històrics i dels Paratges Naturals, hi ha participat any rere any de forma entusiasta. Tarrés va ser un activista cultural de la ciutat, compromès fins a l'últim moment amb la preservació i la recuperació del patrimoni històric gironí. El seu últim projecte de Temps de Flors, en l'edició del 2019, es va fer justament a Torre Gironella, un dels espais que havia reivindicat patrimonialment durant molts anys.

D'altra banda, en plena pandèmia, va morir la Maria Assumpció Plana, la senyora Campistol, persona també molt involucrada amb Temps de Flors des dels seus inicis.

Josep Tarrés, al costat de l'alcaldessa de Girona, Marta Madrenas, i la regidora de Promoció Econòmica de l'Ajuntament, Glòria Plana Yanes, en l'homenatge que se li va fer durant el Girona, Temps de Flors del 2019.

Els proveïdors
DE GIRONA TEMPS DE FLORS

Per primer cop s'ha establert una relació de proveïdors oficials de Girona, Temps de Flors, per mitjà de licitacions públiques. Aquestes són les empreses encarregades de subministrar les flors, les plantes i els materials de l'esdeveniment.

FLOR, PLANTA I MATERIAL DE JARDINERIA
9 Jardí
Urbanització Can Puig (Banyoles)

GESPA
Royalverd Service
Carrer Avellana, 6 (Les Preses)
Carrer Palafrugell, 10 (Girona)
Carrer Major, 153 (Bescanó)
Camí Vell de Torroella (Ultramort)

MATERIAL DE FUSTERIA I DE DECORACIÓ GENERAL
Servei Estació
Carrer de la Sèquia, 20 (Girona)
Carrer Aragó, 270 (Barcelona)

MATERIAL DE SERRALLERIA I DE FERRETERIA
Metalco
Carrer de George Stephenson, 1 - Polígon Mas Xirgu (Girona)

MATERIAL DE DROGUERIA I PINTURA
Tomàs Teixidor
Carretera de Santa Coloma, 115 (Girona)
Avinguda dels Països Catalans, 221 – 223 (Banyoles)

MATERIAL DE REPROGRAFIA
Stein Girona
Carrer de Pompeu Fabra, 10 (Girona)

MATERIAL DE TEIXITS
Teixits Agell
Carrer Major, 7 (Salt)

17è Concurs
D'APARADORISME I DECORACIÓ INTERIOR

El Concurs d'Aparadorisme i Decoració Interior té l'objectiu d'implicar el comerç local en les diferents activitats que es duen a terme a la ciutat, com ara Girona, Temps de Flors.

18 Establiments participants

A Granel
Carrer Rutlla, 41

Blonda
Carrer Ferran Agulló, 9

Calçats Giralt
Rambla Llibertat, 22

Carns Pere Rigau
Gran Via Jaume I, 68

Culinarium
Carrer Nou, 14

Escola Tècnica Girona
Carretera Barcelona, 199

Farmàcia Boladeras Figueras
Passeig d'Olot, 22

Ferro Calent
Carrer Mercaders, 7

Guitare
Carrer Santa Clara, 39

Hortensia Vintage
Carrer Ginesta, 23

Joieria Ayuso
Carrer Rutlla, 23

Maria Pou Puig
Carrer Ballesteries, 47

Plastic Store
Plaça del Vi, 11

Ribes
Carrer Santa Clara, 38

Toni Pons
Carrer Santa Clara, 56

Vestuari Arnal
Ronda Ferran Puig, 11

Xaloc Perfumeries
Carrer Santa Clara, 11

Zeppelin
Plaça Santa Susanna, 7

1r premi 2019
Giralt Sabaters

2n premi 2019
Inter 4 Estudi

3r premi 2019
Montgràfic

Gastronomia i allotjament

#GASTROFLORS

Del 8 al 16 de maig, diferents restaurants i cafeteries adherides a l'Associació d'Hostaleria, Turisme i Restauració de Girona proposen una engrescadora oferta gastronòmica amb la iniciativa #Gastroflors, en la qual alguns establiments oferiran menús especials, i d'altres plats elaborats amb flors. Hi haurà multitud de propostes gastronòmiques creatives per tastar durant aquests dies.

Les cafeteries participants són: Cafè l'Arc, Crep d'Aquí, Cua de Gall, Da Vinci, Gelateria d'Aquí Girona, Imperial Cafè, La Malabarista i The River.

Els restaurants participants són: 1810 Tacos y Tapas, Amaranta, Artusi, Baubar, Brots de Vi, Bubbles Gastrobar, Cal Ros, Can Bufí Hotel & Celler, Can Joan d'Adri, Can Marquès, Can Peret, Can Toscà, Can Veí, Casa Marieta, Divinum, Dolce Vita, Dúplex, Ecoàpat Sant Ponç, El Duc de l'Obac, El Pati, El Racó de Fontajau, El Racó del Barri Vell, El Racó d'en Pep, Índigo, König, Kroker's, La Brasa Grillada, La Ferla, La Font del Gat, La Gioia, La Poma, La Pulcinella, La Reserva Espai Gourmet, La Rosaleda Jardí Degustació, L'Exquisit Factory, Maràngels, Marisqueria Can Blanco, Mas Marroch, Mas Trobat, Mimolet, One Sushi Restaurant, Plaça del Vi 7, Pocavergonya Bistró, Porcus, Restaurant Braseria Bo de Bo, Restaurant Can Punxa, Restaurant Can Xiquet, Restaurant Mas Canyet, Savoy, SinoFos, Torre Bonica, Tot Brasa Girona, Tot Brasa Sarrià de Ter i Umai.

ALLOTJAMENT

Durant "Girona, Temps de Flors. A cel obert" els següents establiments d'allotjament adherits a l'Associació d'Hostaleria, Turisme i Restauració de Girona romandran oberts, i alguns d'ells oferiran promocions especials amb motiu de l'esdeveniment: Apartaments Plaça del Vi, B&B Montjuïc, Hotel Carlemany, Hotel Ciutat de Girona, Hotel Ibis Budget, Hotel Ibis Girona Nord, Hotel Palau de Girona, Pensió Borràs i Pensió Viladomat.

Més informació al web **www.gironahostaleria.com**

El cartell

ENTREVISTA A MARTINA MEOTTO, AUTORA DEL CARTELL DE "GIRONA, TEMPS DE FLORS. A CEL OBERT" 2021

La Martina Meotto és estudiant de segon curs del batxillerat artístic de l'IES Santiago Sobrequés i l'autora del cartell de l'edició d'enguany d'un dels esdeveniments més rellevants de la ciutat: "Girona, Temps de Flors. A cel obert". La seva proposta ha estat la guanyadora d'entre tots els dissenys presentats per l'alumnat del centre, que cada any s'encarrega d'elaborar el cartell de Temps de Flors gràcies a una col·laboració que permet unir els conceptes d'educació i de ciutat.

Just quan la Martina acaba de conèixer la notícia, parlem amb ella perquè ens doni més detalls sobre l'elaboració del treball i perquè ens expliqui com ha rebut aquest reconeixement!

Martina Meotto, autora del cartell "Girona, Temps de Flors. A cel obert" 2021.

"És un gran honor formar part de la història d'una festa tan important per a la ciutat com és Temps de Flors"

Hola, Martina. Tots i totes hem vist el cartell guanyador de l'edició d'enguany de Temps de Flors. Però ens agradaria que ens l'expliquessis tu. Què hi has representat?

La peça més destacada del cartell és òbviament l'àngel de la Catedral, una figura de gran importància per a la ciutat. La idea va venir del fet que cada dia, quan surto al balcó de casa, veig l'àngel al campanar, i em va semblar una bona idea per incloure al disseny.

Com vas representar l'àngel de la Catedral, podríem dir que té trets femenins?

Per fer l'àngel vaig buscar moltíssimes fotos de referència, i vaig intentar representar-lo amb una figura força andròginа. Per mi no té trets marcadament femenins, malgrat que sempre m'he sentit més còmode dibuixant aquest gènere.

Ets l'autora d'un dels esdeveniments més importants de la ciutat! Com has viscut aquest reconeixement? Què significa per tu?

És un gran honor per mi, de veritat, formar part de la història d'una festa tan important per a la ciutat com és Temps de Flors. Estic molt nerviosa i molt feliç a la vegada, amb il·lusió per veure el cartell que he fet amb les meves pròpies mans repartit per tot Girona.

El cartell destaca especialment per la feina d'il·lustració artística que hi ha darrere. Quin procés has seguit per dissenyar-lo?

Abans que res, vaig fer una sèrie d'esbossos previs del tipus de cartell. De fet aquesta va ser la desena idea que vaig tenir! A l'hora de desenvolupar el cartell, vaig fer el dibuix primer a mà, i després vaig fer tot el muntatge –l'acolorit, les línies del perfil- amb Photoshop. Quant als colors, vaig procurar que tots fossin càlids, excepte per l'àngel, que manté el seu to original, i que representessin la bandera de la ciutat.

T'agradaria dedicar-te professionalment a l'art?

Sí, la meva intenció seria treballar en aquest sector, encara no sé exactament en quin vessant, potser al de la il·lustració. El premi ha estat l'empenta que necessitava per convèncer-me a mi mateixa que sí que puc dedicar-m'hi.

Per últim: acostumes a visitar la mostra floral? Què és el que més t'agrada?

Cada any intento visitar Temps de Flors, perquè m'agrada veure com la gent s'ajunta per celebrar aquesta festa tan bonica, gent molt diferent, de tot arreu. Aquesta diversitat també em va inspirar per fer el disseny.

Al final vaig dir, fes el que més t'agradi i expressa-ho de manera simple. Com sempre ens han ensenyat "més és menys", llavors vaig anar a allò que més importa: les flors.

Consells de seguretat

POLICIA MUNICIPAL

Tel. 972 419 092

092

APARCAMENTS

Si veniu a Girona amb cotxe particular, podeu estacionar-lo als aparcaments dels afores de la ciutat. Tingueu cura i no deixeu les vostres pertinences a la vista.

INFORMACIÓ

Escanejant el codi QR que trobareu en aquesta revista, en els plànols i en els plafons explicatius dels projectes florals podreu visualitzar els plànols turístics, els plànols de mobilitat i la informació d'última hora. També podeu trobar tot aquest contingut i molta informació de la nostra ciutat a Girona App.

ROBA I CALÇAT

Us recomanem que aneu amb roba i calçat còmodes. El recorregut per tots els espais florals es fa a peu i en bicicleta.

EN CAS D'EMERGÈNCIA

Mantingueu la calma i seguiu fil per randa les indicacions dels serveis d'emergència.

Eviteu cridar, córrer o empènyer, ja que podríeu provocar situacions molt perilloses.

Una vegada estigueu en una zona segura, si no trobeu alguna persona informeu-ne els serveis d'emergència, protecció civil, etc.

SUGGERIMENTS

Ajudeu-nos a millorar. Podeu fer-nos arribar avisos i suggeriments a la Bústia d'Avisos de l'Ajuntament de Girona (www.girona.cat/avisos).

SEGURETAT

Seguiu les indicacions del personal dedicat a controlar l'aforament i el compliment de les normes de seguretat i higiene durant els dies de Temps de Flors.

El Barri Vell està tancat de forma perimetral i s'han establert cinc punts d'entrada (carrer de Sant Feliu, pujada del Rei Martí, plaça dels Jurats, plaça de Sant Domènec i passeig Arqueològic) i quatre de sortida (carrer de Sant Feliu, carrer de la Força, plaça de Sant Domènec i passeig Arqueològic).

No us atureu en llocs de pas.

Desconfieu de les ajudes sospitoses.

Feu cas de les indicacions de la policia, agents cívics, seguretat privada, voluntariat de Protecció Civil i personal d'informació i atenció a la ciutadania.

Porteu la documentació a sobre. En el cas dels menors, gent gran i persones amb discapacitat psíquiques prepareu una fitxa amb les seves dades i un telèfon de contacte, i feu que la portin en un lloc visible per si es perden.

Mantingueu les vostres pertinences a la vista.

Si trobeu una bossa de mà o una motxilla abandonades, truqueu a la Policia Municipal al 092 o al 972 419 092 per tal que s'encarreguin de recollir-les.

Si teniu la sensació de trobar-vos en un carrer sense sortida possible, busqueu una ubicació alternativa on pugueu localitzar una via d'evacuació.

Mesures de seguretat COVID-19

Seguiu les mesures i les restriccions sanitàries per la COVID-19 vigents en el moment de la celebració de Temps de Flors.

BARS I RESTAURANTS

Prioritzeu les terrasses. Manteniu la distància d'1 m amb persones amb qui no conviviu i de 2 m amb altres taules. Mentre no estigueu menjant ni bevent, poseu-vos la mascareta. Eviteu tocar objectes d'ús compartit. No crideu per parlar. Al lavabo, extremeu les precaucions. Pagueu amb targeta, si podeu.

AÏLLAMENT DOMICILIARI PER COVID-19

Si heu de fer aïllament domiciliari, no sortiu de casa en cap cas ni rebeu visites.

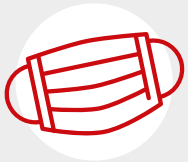

Poseu-vos la mascareta

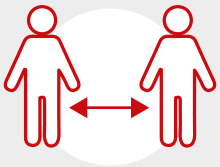

Manteniu la distància física

Renteu-vos sovint les mans

Plànol general

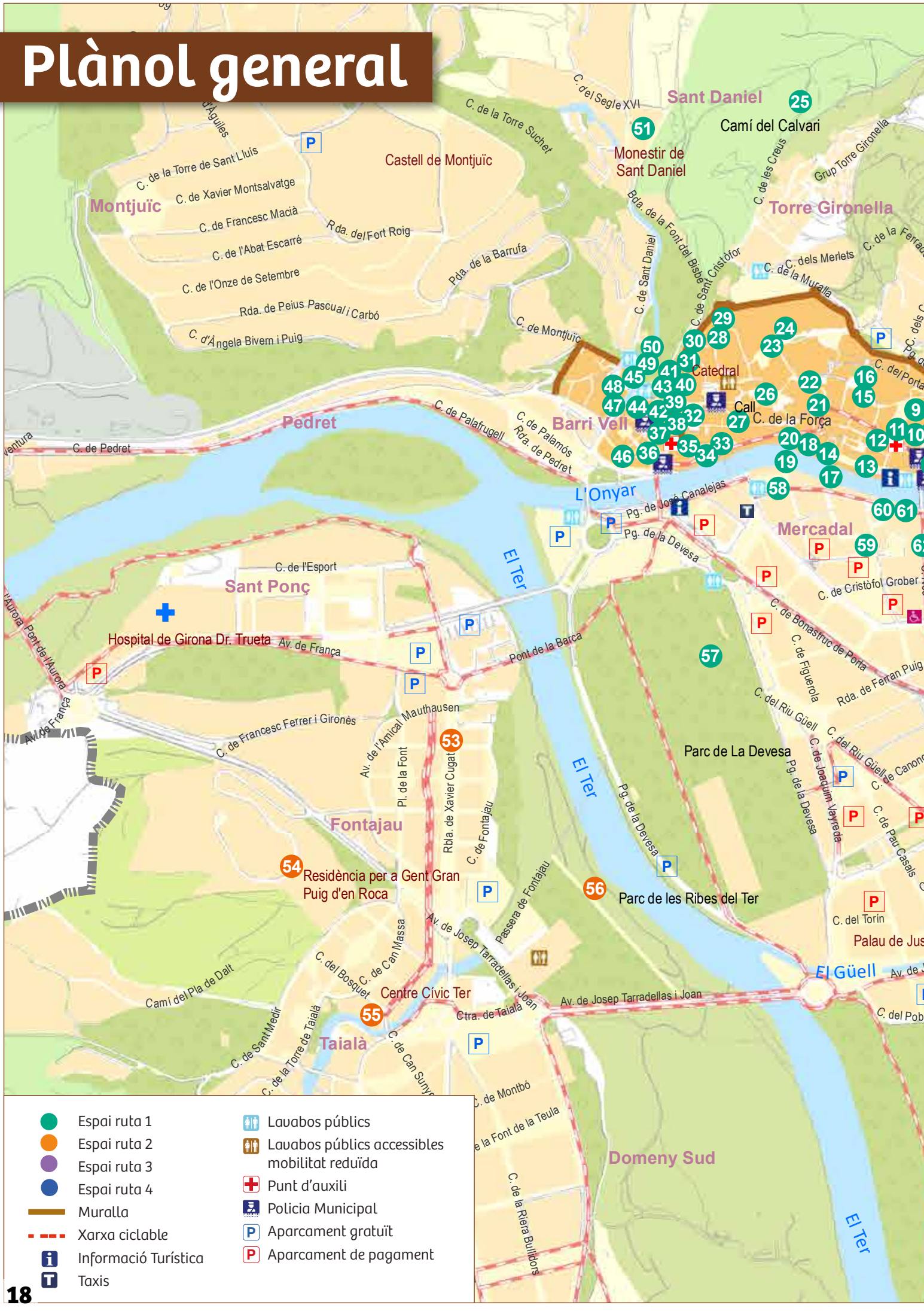

- Espai ruta 1
- Espai ruta 2
- Espai ruta 3
- Espai ruta 4
- Muralla
- Xarxa ciclable
- Informació Turística
- Taxis
- Lavabos públics
- Lavabos públics accessibles mobilitat reduïda
- Punt d'auxili
- Policia Municipal
- Aparcament gratuït
- Aparcament de pagament

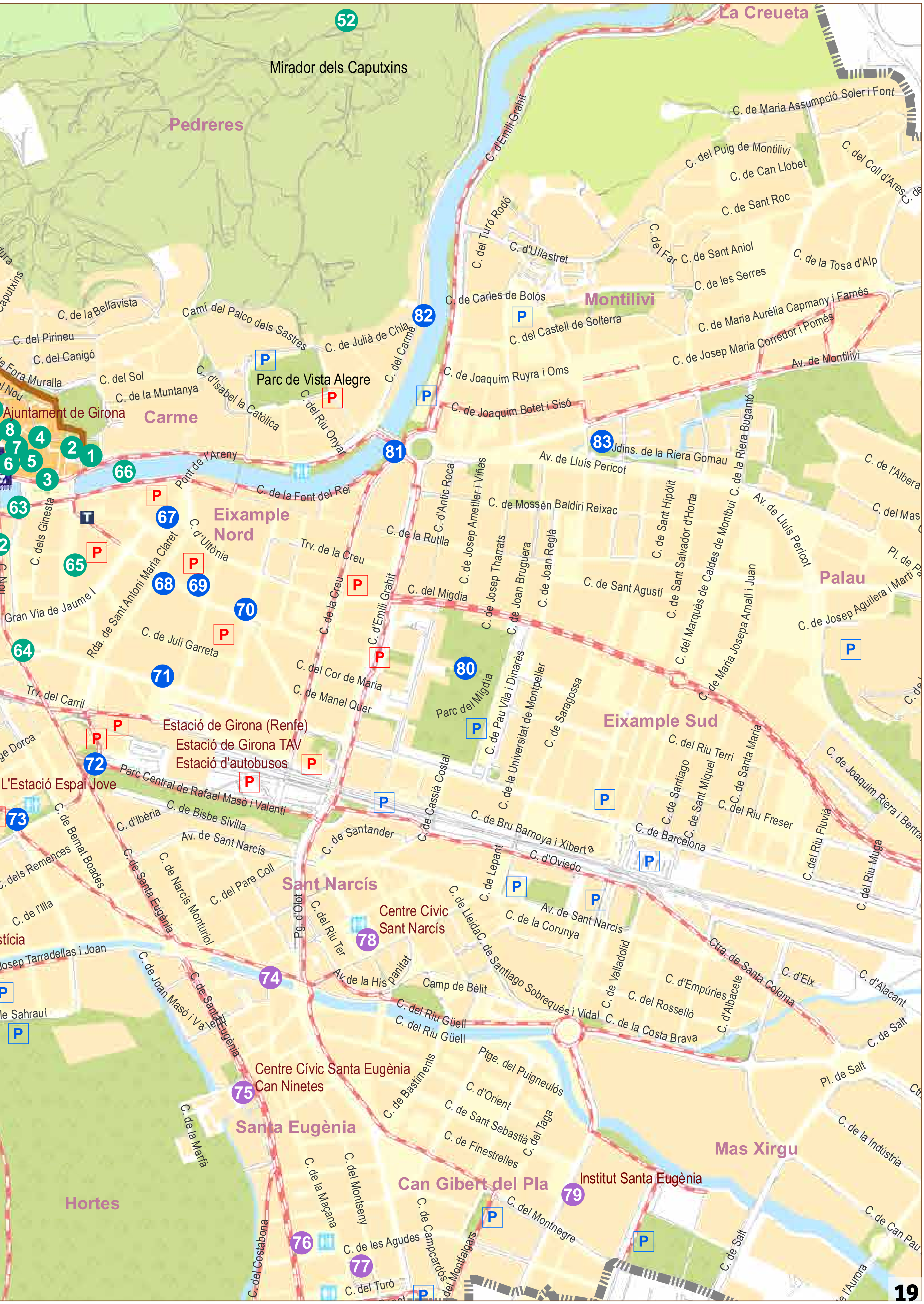
La Creueta
Mirador dels Caputxins
Pedreres
C. de Maria Assumpció Soler i Font
C. del Puig de Montilivi
C. de Can Llobet
C. del Coll d'Ares
C. d'Emili Grahit
C. del Turó Rodó
C. d'Ullastret
C. del Far
C. de Sant Roc
C. de Sant Aniol
C. de la Tosa d'Alp
C. de les Serres
C. de Carles de Bolós
Montilivi
C. del Castell de Solterra
C. de Maria Aurèlia Capmany i Farnés
C. de Josep Maria Corredor i Pomés
Av. de Montilivi
C. de la Bellavista
Camí del Palco dels Sastres
C. de Julià de Chia
C. del Carme
C. del Pirineu
C. del Canigó
C. del Sol
C. de la Muntanya
C. d'Isabel la Catòlica
Parc de Vista Alegre
C. del Riu Onyar
C. de Joaquim Ruyra i Oms
C. de Joaquim Botet i Sisó
Ajuntament de Girona
Carme
Pont de l'Areny
C. de la Font del Rei
Jdins. de la Riera Gornau
Av. de Lluís Pericot
C. de la Riera Bugantó
C. de l'Albera
C. del Mas
C. d'Antic Roca
C. de Mossèn Baldiri Reixac
C. de Sant Hipòlit
C. de Sant Salvador d'Horta
C. de Caldes de Montbui
C. dels Ginesta
Eixample Nord
C. d'Ultònia
Trv. de la Creu
C. de la Rutlla
C. de Josep Ametller i Viñas
C. de Josep Tharrats
C. de Joan Bruguera
C. de Joan Reglà
C. de Sant Agustí
C. del Marquès de Caldes de Montbui
C. de Maria Josepa Arnall i Juan
Palau
C. de Josep Aguilera i Martí
Gran Via de Jaume I
Rda. de Sant Antoni Maria Claret
C. de la Creu
C. d'Emili Grahit
C. del Migdia
C. de Juli Garreta
C. del Cor de Maria
C. de Manel Quer
Parc del Migdia
C. de Pau Vila i Dinarès
C. de la Universitat de Montpeller
C. de Saragossa
Eixample Sud
Trv. del Carril
Estació de Girona (Renfe)
Estació de Girona TAV
Estació d'autobusos
C. del Riu Terri
C. de Santa Maria
C. de Joaquim Riera i Bertran
L'Estació Espai Jove
Parc Central de Rafael Masó i Valentí
C. de Cassià Costal
C. de Santiago
C. de Sant Miquel
C. del Riu Freser
C. d'Ibèria
C. de Bisbe Sivilla
C. de Santander
C. de Bru Barnoya i Xiberta
C. de Barcelona
C. del Riu Fluvià
C. del Riu Muga
C. de Bernat Boades
Av. de Sant Narcís
C. d'Oviedo
C. dels Remences
C. de Santa Eugènia
C. de Narcís Monturiol
C. del Pare Coll
Sant Narcís
C. de Lepant
C. de l'Illa
Pg. d'Olot
C. del Riu Ter
Centre Cívic Sant Narcís
C. de Lleida
C. de la Corunya
Av. de Sant Narcís
Ctra. de Santa Coloma
C. d'Elx
C. d'Alacant
C. de Josep Tarradellas i Joan
C. de Joan Masó i Valentí
C. de Santa Eugènia
Av. de la Hispanitat
Camp de Bèlit
C. de Santiago Sobrequés i Vidal
C. de Valladolid
C. d'Empúries
C. del Rosselló
C. d'Albacete
C. de la Costa Brava
C. de Salt
C. del Riu Güell
Pl. de Salt
Centre Cívic Santa Eugènia Can Ninetes
C. de Bastiments
Ptge. del Puigneulós
C. d'Orient
C. de Sant Sebastià
C. del Taga
C. de Finestrelles
C. de la Indústria
Santa Eugènia
C. de la Marfà
Mas Xirgu
C. de la Maçana
C. del Montseny
Can Gibert del Pla
Institut Santa Eugènia
C. de Campcardós
C. del Montnegre
C. de Can Pau
Hortes
C. de les Agudes
C. del Turó
C. de Montfalgars
C. de Salt
C. del Costabona
C. de l'Aurora

Ruta 1

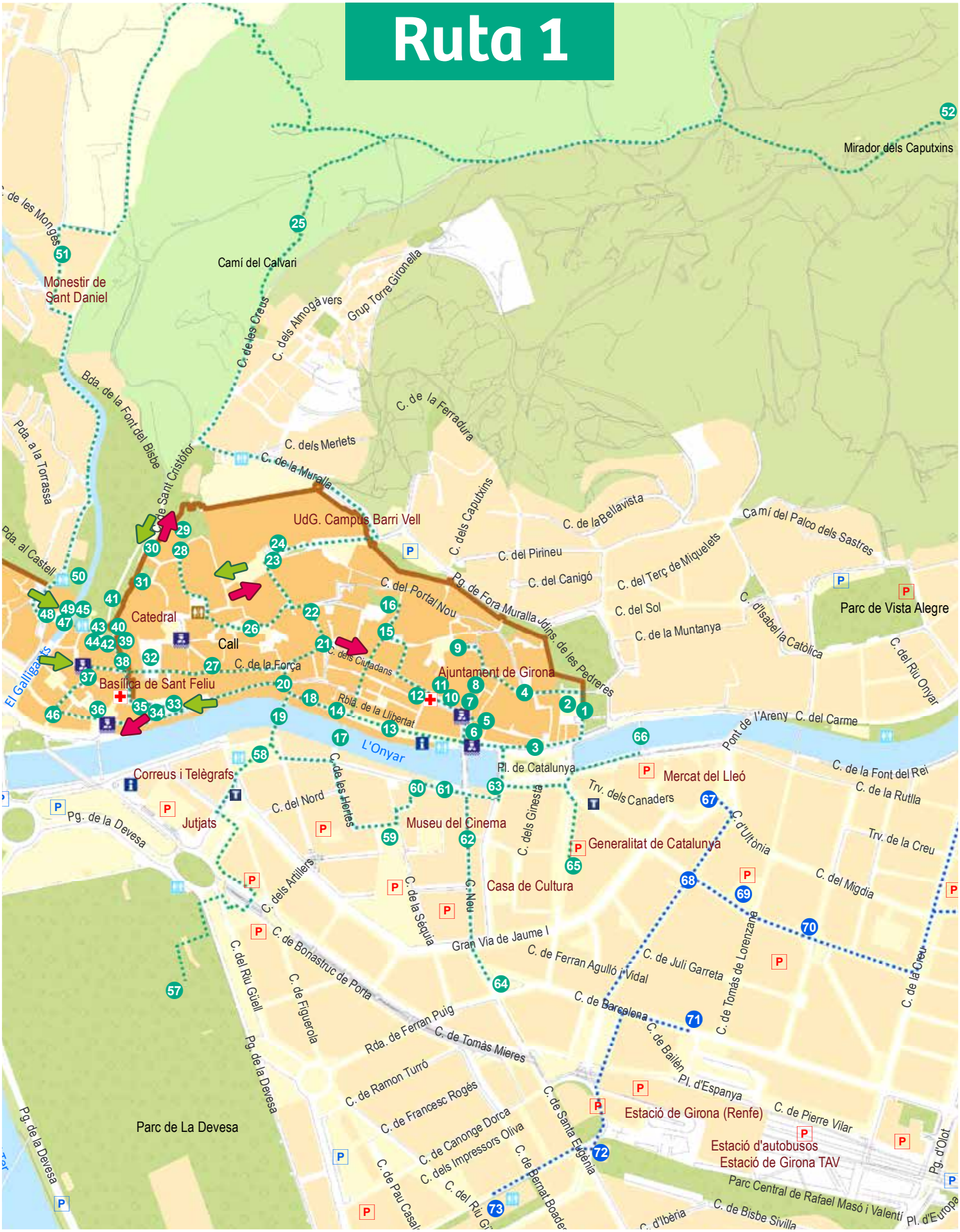

Punts d'entrada al Barri Vell

Carrer de Sant Feliu
Pujada del Rei Martí
Plaça dels Jurats
Plaça de Sant Domènec
Passeig Arqueològic

Punts de sortida del Barri Vell

Carrer de Sant Feliu
Carrer de la Força
Plaça de Sant Domènec
Passeig Arqueològic

- Espai ruta 1
- Itinerari ruta 1
- Espai ruta 4
- Itinerari ruta 4
- Muralla
- Informació Turística
- Punt d'auxili
- Policia Municipal
- Aparcament gratuït
- Aparcament de pagament
- Lavabos públics
- Lavabos públics accessibles mobilitat reduïda
- Taxis

Ruta 2

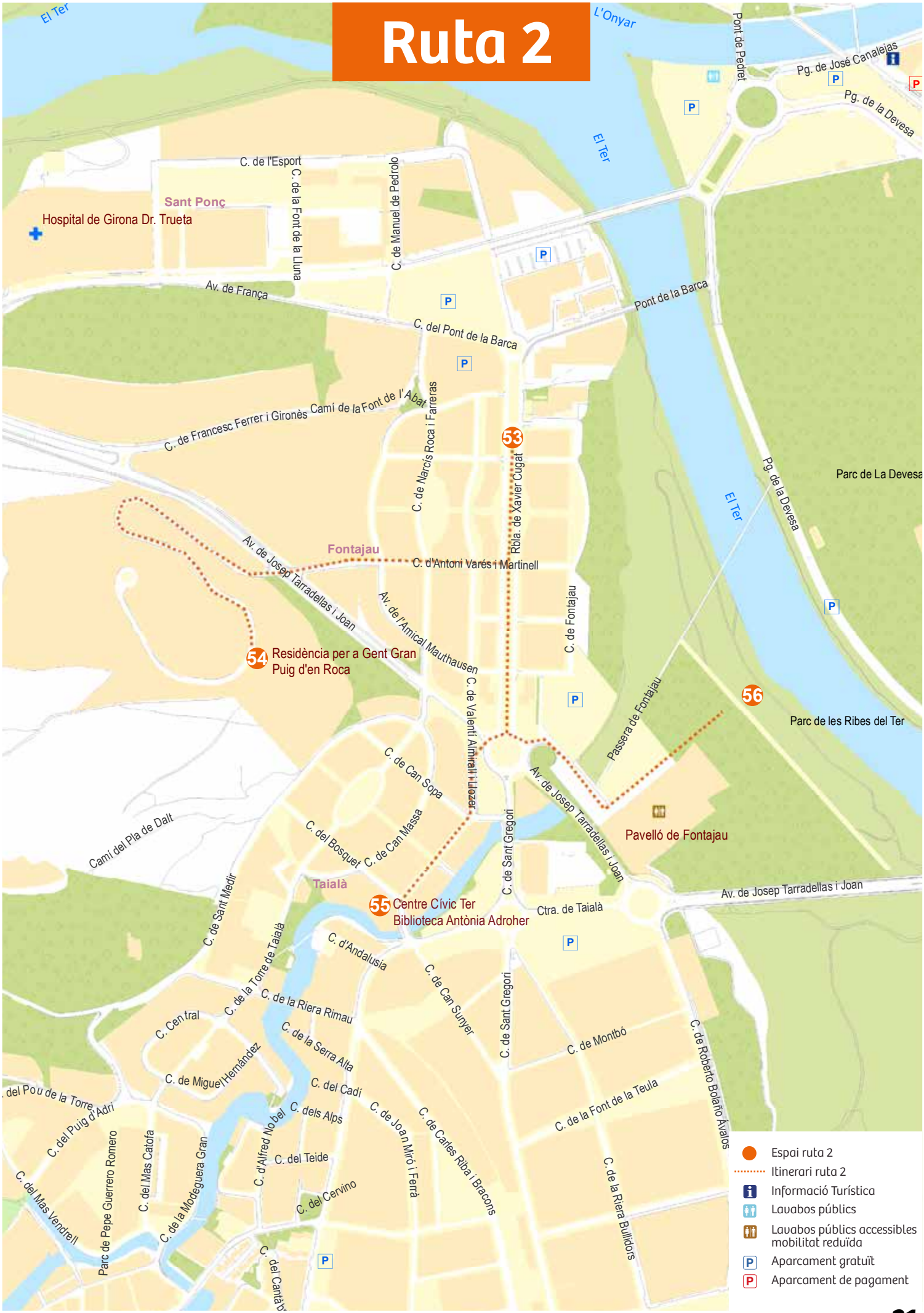
El Ter
L'Onyar
Pont de Pedret
Pg. de José Canalejas
Pg. de la Devesa
C. de l'Esport
C. de la Font de la Lluna
C. de Manuel de Pedrolo
Sant Ponç
Hospital de Girona Dr. Trueta
Av. de França
Pont de la Barca
C. del Pont de la Barca
C. de Francesc Ferrer i Gironès
Camí de la Font de l'Abat
C. de Narcís Roca i Farreras
53
Rbla. de Xavier Cugat
Parc de La Devesa
Fontajau
C. d'Antoni Varés i Martinell
Av. de Josep Tarradellas i Joan
Av. de l'Amical Mauthausen
C. de Fontajau
54 Residència per a Gent Gran Puig d'en Roca
C. de València Almirall i Llozer
Passera de Fontajau
56
Parc de les Ribes del Ter
C. de Can Sopa
Av. de Josep Tarradellas i Joan
Camí del Pla de Dalt
C. del Bosquet
C. de Can Massa
C. de Sant Gregori
Pavelló de Fontajau
Taialà
55 Centre Cívic Ter Biblioteca Antònia Adroher
Ctra. de Taialà
Av. de Josep Tarradellas i Joan
C. de Sant Medir
C. de la Torre de Taialà
C. d'Andalusia
C. de Can Sunyer
C. de la Riera Rimau
C. Central
C. de la Serra Alta
C. de Montbó
C. de Roberto Bolaño Ávalos
C. de Miguel Hernández
C. del Cadí
C. de la Font de la Teula
C. del Puig d'Adri
C. dels Alps
C. de Joan Miró i Ferrà
C. de Carles Riba i Bracons
C. del Mas Vendrell
C. del Mas Catofa
C. d'Alfred Nobel
C. del Teide
C. de la Riera Bullidors
Parc de Pepe Guerrero Romero
C. de la Modeguera Gran
C. del Cervino
C. del Cantàbric
Espai ruta 2
Itinerari ruta 2
Informació Turística
Lavabos públics
Lavabos públics accessibles mobilitat reduïda
Aparcament gratuït
Aparcament de pagament

Ruta 3

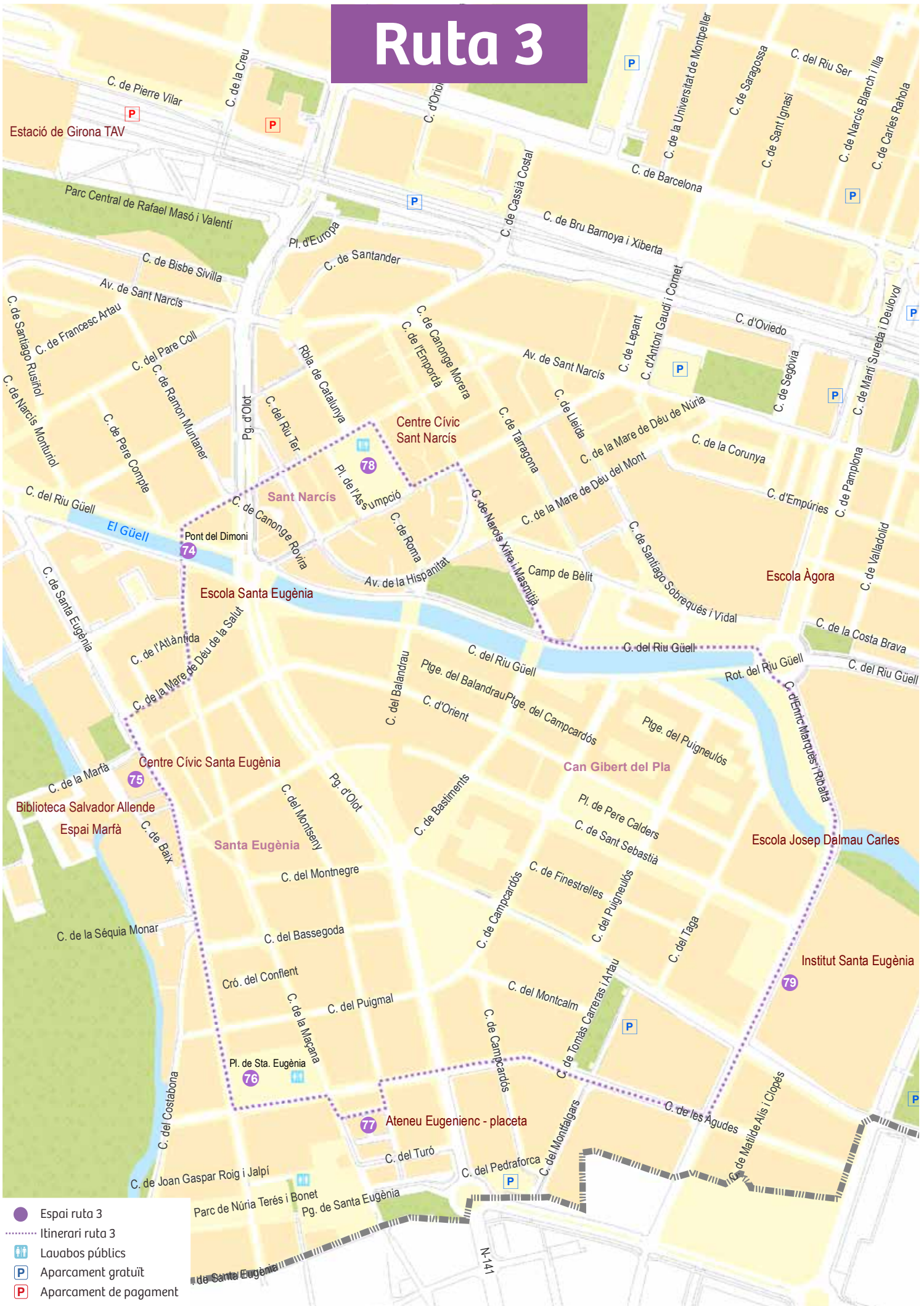

- Espai ruta 3
- Itinerari ruta 3
- Lavabos públics
- Aparcament gratuït
- Aparcament de pagament

Ruta 4

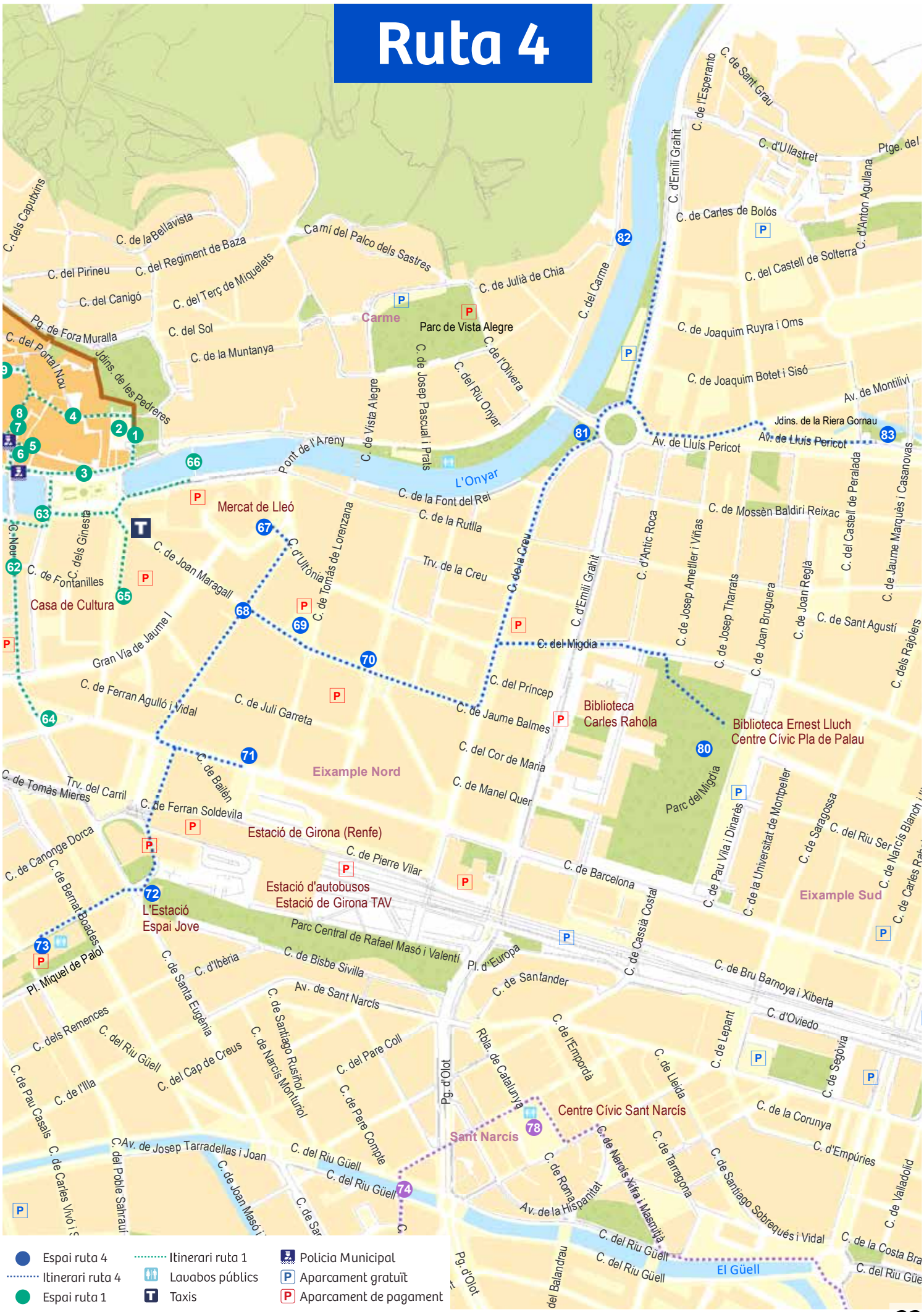

Carme
Parc de Vista Alegre
Mercat de Lleó
Casa de Cultura
L'Onyar
Eixample Nord
Biblioteca Carles Rahola
Biblioteca Ernest Lluch Centre Cívic Pla de Palau
Estació de Girona (Renfe)
Estació d'autobusos Estació de Girona TAV
L'Estació Espai Jove
Parc Central de Rafael Masó i Valentí
Eixample Sud
Centre Cívic Sant Narcís
Sant Narcís
El Güell
Jdins. de la Riera Gornau
Jdins. de les Pedreres
Pg. de Fora Muralla
Pont de l'Areny
Camí del Palco dels Sastres
C. de la Bellavista
C. del Regiment de Baza
C. del Pirineu
C. del Canigó
C. del Terç de Miquelets
C. del Sol
C. de la Muntanya
C. de Julià de Chia
C. del Carme
C. de Vista Alegre
C. de Josep Pascual i Prats
C. del Riu Onyar
C. de l'Olivera
C. de la Font del Rei
C. de la Rutlla
Trv. de la Creu
C. de la Creu
C. d'Ultònia
C. de Tomás de Lorenzana
C. de Joan Maragall
C. de Fontanilles
C. dels Ginesta
C. Nou
Gran Via de Jaume I
C. de Ferran Agulló i Vidal
C. de Juli Garreta
C. de Bailén
C. de Tomàs Mieres
Trv. del Carril
C. de Ferran Soldevila
C. de Canonge Dorca
C. de Bernat Boades
Pl. Miquel de Palol
C. de Pierre Vilar
C. de Barcelona
C. de Cassià Costal
C. de Pau Vila i Dinarès
C. de la Universitat de Montpeller
C. de Saragossa
C. del Riu Ser
C. de Narcís Blanch
C. de Carles Rahola
C. de Bru Barnoya i Xiberta
C. d'Oviedo
C. de Segòvia
C. de Lepant
C. de Lleida
C. de l'Empordà
C. de Santander
Pl. d'Europa
Rbla. de Catalunya
Pg. d'Olot
C. de Bisbe Sivilla
Av. de Sant Narcís
C. de Santa Eugènia
C. d'Ibèria
C. de Santiago Rusiñol
C. de Narcís Monturiol
C. del Pare Coll
C. de Pere Compte
C. del Cap de Creus
C. del Riu Güell
C. dels Remences
C. de l'Illa
C. de Pau Casals
C. de Carles Vivó i S
C. del Poble Sahrauí
Av. de Josep Tarradellas i Joan
C. de Joan Masó i
C. de Roma
Av. de la Hispanitat
C. de Narcís Xifra i Masmitjà
C. de Tarragona
C. de Santiago Sobrequés i Vidal
C. de Valladolid
C. de la Costa Bra
C. del Riu Güe
C. de la Corunya
C. d'Empúries
C. de Lleida
C. de Lepant
C. de Segòvia
C. de Carles de Bolós
C. d'Ullastret
C. de l'Esperanto
C. de Sant Grau
C. d'Emili Grahit
C. d'Anton Agullana
C. del Castell de Solterra
C. de Joaquim Ruyra i Oms
C. de Joaquim Botet i Sisó
Av. de Montilivi
Av. de Lluís Pericot
C. de Mossèn Baldiri Reixac
C. d'Antic Roca
C. de Josep Ametller i Viñas
C. de Josep Tharrats
C. de Joan Bruguera
C. de Joan Reglà
C. del Castell de Peralada
C. de Jaume Marquès i Casanovas
C. de Sant Agustí
C. dels Rajolers
C. del Migdia
C. del Príncep
C. de Jaume Balmes
C. del Cor de Maria
C. de Manel Quer
Parc del Migdia
Pg. de Fora Muralla
C. del Portal Nou
C. dels Caputxins
Ptge. del
Espai ruta 4
Itinerari ruta 4
Espai ruta 1
Itinerari ruta 1
Lavabos públics
Taxis
Policia Municipal
Aparcament gratuït
Aparcament de pagament

Participants

Espais ruta 1
Espais ruta 2
Espais ruta 3
Espais ruta 4

1 Jardí de la Infància
L'A-braçada
Autoria: AMPA i escola Annexa-Joan Puigbert i Associació de Veïns Pedreres Fora Muralla. Disseny i coordinació: Laia Escribà, Jordi Pla, Miquel Prats, Dani Talavera, Lluís Sala i Núria Martínez

2 Plaça de Jacint Verdaguer i Santaló
Llibertat
Autoria: Bernat Burés Fradera

2 Plaça de Jacint Verdaguer i Santaló
Escola verda i foment del treball cooperatiu. L'espai verd de l'Institut Jaume Vicens Vives
Autoria: professors i alumnes de l'Institut Jaume Vicens Vives

3 Font de Mossèn Cinto Verdaguer
Ciutat de fonts
Autoria: Mireia Esteve Xifra, Francesc Adroher Sullà, Coralí Àlvarez Arnau, Pere Garriga Colls, Isabel Pérez de Puig, Quim Solà Pou i Marta Vidal Herreros

4 Pujada de la Mercè
Trastorn homeostàtic
Autoria: alumnat de 1r de PiM de l'Institut de Jardineria i Agricultura Les Garberes

5 Carrer de l'Albereda - Exterior Edifici Fòrum
100 i més...
Autoria: GEIEG (Grup Excursionista i Esportiu Gironí), Col·legi Oficial de Metges de Girona i Comunitat de Propietaris Edifici Fòrum

6 Casa Pont de Pedra, 3
Testos als balcons
Autoria: Smilax taller de floristica i Gelabert Castelluí assessors

7 Plaça del Vi, 4 Façana d'Òmnium
Homenatge al poeta Joan Margarit
Autoria: Òmnium Cultural del Gironès

8 Font del carrer Nou del Teatre
Ciutat de fonts
Autoria: Mireia Esteve Xifra, Francesc Adroher Sullà, Coralí Àlvarez Arnau, Pere Garriga Colls, Isabel Pérez de Puig, Quim Solà Pou i Marta Vidal Herreros

9 Plaça del Pallol
Cuques de llum
Autoria: Anna Maria Agustí i Rosa Rios

10 Bisbat de Girona. Balcons Casa Carles
Disseny floral als balcons del Bisbat
Autoria: Daniel Santamaria Pueyo i Escola Disseny Floral i Paisatgisme

11 Ajuntament de Girona. Façana
Disseny floral a la façana de l'Ajuntament
Autoria: Daniel Santamaria Pueyo i alumnes de l'Escola d'Art Floral de Barcelona

12 Antiga Casa de la Generalitat
Disseny floral a la plaça del Vi
Autoria: Daniel Santamaria Pueyo i alumnes de l'Escola d'Art Floral de Barcelona

13 Rambla de la Llibertat
El petit comerç de Girona us dona la benvinguda
Autoria: Girona Centre Eix Comercial Associació de Comerciants

14 Carrer de l'Argenteria
Llum de país
Autoria: Joan Manel Guillen i Lidia Torrijos. Col·laboradors: Miriam Ferrer Toribio i Jose Maria Valls Garcia

15 Carrer de la Llebre
El núvol
Autoria: Marina Bermejo Álvarez. Col·laboradors: Miquel Macaya García, Julia de Ory Mallavia, Marta Rodríguez Aneiros, Marina Ferrer, Silvia Román i Laura Pallaruelo

16 Plaça de Federico Fellini
L'hort urbà transformador
Autoria: Miquel Faura (Associació de Veïns i Veïnes del Barri Vell). Col·laboradors: Associació de Veïns i Veïnes del Barri Vell, veïns i veïnes de la plaça de Federico Fellini i personal del Centre Residencial Maria Gay

17 Pont de les Peixateries Velles
Invasió natural
Autoria: Mariona Coll. Col·laboradors: Jordi Perpinyà, Irene Vila, Lola Castro, Jordi Coll, Anna Bartra, Laura Casamitjana, Arnau Riu, Laura Bartra i Consol Riera

18 Font del Pou de la Cadena
Ciutat de fonts
Autoria: Mireia Esteve Xifra, Francesc Adroher Sullà, Coralí Àlvarez Arnau, Pere Garriga Colls, Isabel Pérez de Puig, Quim Solà Pou i Marta Vidal Herreros

19 Pont de Sant Agustí
Llum de país
Autoria: Joan Manel Guillen i Lidia Torrijos. Col·laboradors: Miriam Ferrer Toribio i Jose Maria Valls Garcia

20 Carrer de les Ballesteries
Dones de les Ballesteries
Autoria: Associació de Botiguers, Industrials i Veïns del Carrer de les Ballesteries de Girona

21 Façana del Palau de Caramany
Decoració floral de la façana del Palau de Caramany
Autoria: Daniel Santa Maria Pueyo i alumnes de l'Escola d'Art Floral de Barcelona

22 Església de Sant Martí – Escales
Planeta blau
Autoria: alumnat i professorat de segon curs de PFI de Jardineria de l'Escola Viver Castell de Sant Foix

23 Universitat de Girona - Escales de Sant Domènec
L'escala d'Odessa
Autoria: Anna Comas Casacuberta, Daniela Xifra Sampere, Jordi Llinares Martín, Jordi Pujol i Ribas,

BBVA
Creant Oportunitats

Toni Redorta Masaló, Xevi Montal Roura, Sabrina Sampere Froger i Daniel Xifra Tarrés

24 Façana de Sant Domènec

Visibilitat, diversitat, capacitats, colors i vida

Autoria: Fundació Els Joncs i Bàsquet Girona

25 Camí del Calvari / Església del Calvari

El calvari de la mare

Autoria: Olimpia de Llobet. Col·laboradors Pablo de Llobet, Pau de Llobet, Montse Olaria, Consol Riera, Ricard Pérez, Raquel Baigol i Joan Escarabajal

26 Mirador del carrer de les Dones

La natura sempre guanya

Autoria: Carla Sardà, Maribel Calderón, Maria Àngels Ferré, Nídia Giménez, Ainhoa Godall, Miriam Roig, Laia Zaforas, YiQian Zhu, Lídia Porcar i Nacho Álvarez

27 Escales de la Pera

Quina vols que sigui la teva petjada?

Autoria: INS La Garrotxa i CFGM Jardineria i Floristeria

28 Carrer dels Alemanys

Visibilitat, diversitat, capacitats, colors i vida

Autoria: Fundació Els Joncs

29 Jardins dels Alemanys

Floaxial

Autoria: José Alén Costa (Júnior). Col·laborador: Marc Whitelaw Teixidor

30 Capella de Sant Cristòfol

Lila

Autoria: Anna Sánchez Hernández. Col·laboradors: Marta Sánchez, Eduard Sánchez, Joan Ballesteros, Clara Ballesteros, Pau Ballesteros, Òscar Bautista, Núria Gelada i Albina Varés

31 Jardins de la Francesa

Rafflesia sp

Autoria: Institut Rubió i Tudirí, Escola de Jardineria de Barcelona. Professors responsables: Gemma Torres, Laura Palacios, Santi Ventura i Àlex Tamayo. Alumnes de 1r curs de CFGM de Jardineria i Floristeria (2019-20 i 2020-21); alumnes de PFI Auxiliar en Viver i Jardins (2019-20 i 2020-21) en col·laboració amb l'Institut Anna Gironella de Mundet; i alumnes de 2n curs de CFGM de Manteniment Electromecànic (2019-20 i 2020-21)

32 Catedral - Escales

Riuada

Autoria: Associació Amics de les Flors de Girona Hi col·labora amb la il·luminació: Departament d'Enginyeria Elèctrica, Electrònica i Automàtica de la Universitat de Girona.

33 Muralla del costat de la Carbonera

Arrels al cel

Autoria: Ferran de la Rosa i Adela Vilar

34 Font de la pujada de Sant Feliu

Ciutat de fonts

Autoria: Mireia Esteve Xifra, Francesc Adroher Sullà, Coralí Àlvarez Arnau, Pere Garriga Colls, Isabel Pérez de Puig, Quim Solà Pou i Marta Vidal Herreros

35 Pujada Rectoria Sant Feliu

Cop d'ull a la realitat

Autoria: Marta Carreras, Albert Negre, Eduard Soler, Erik Jurri, Lucas Bufill, Marc Ayllón, Marc Colomer, Nil Montgay, Oriol Riera, Jan Aguiló, Jana Martí i Pau Catà (alumnes de les assignatures de Ceràmica, Plàstica i Dibuix Tècnic de 1r d'ESO fins a 1r de batxillerat de l'escola Montessori Palau Girona)

36 Basílica de Sant Feliu – Escalinata Sant Feliu

Fluint

Autoria: Dídac Pérez, Jordi Pasqual, Núria Simon i Ana Begisheva

37 Basílica de Sant Feliu - Escalinata nord (lateral)

Coloraines

Autoria: Olga Brea Corredor. Col·laboradors: Maria Rosa Corredor, Carme Albareda, Inma Arango, Kati Bota, Mercè Brea, Olga Brea, Carme Bussó, Mercè Cla, Pilar Iborra, Rosa Maria Poch, Neus Pons i Rosa Rubio

38 Carrer de Ferran el Catòlic – Paret

Jardí vertical

Autoria: Teresa Gardell Estela

39 Carrer de Ferran el Catòlic - Pati

La suspensió de l'aigua

Autoria: Lluc Vila Boix i Albert Santaló Capellà

40 Passeig Arqueològic

Maternitat invisible

Autoria: Montserrat Capdevila, Lidia Darder, Sílvia Lorenz, Patricia Martín, Nit Puche, Ester Ramírez i Lluís Donadeu

40 Passeig Arqueològic

Claude Monet. L'Artista de la Llum

Autoria: Rosa Ferrer

41 Passeig Arqueològic

Cor sagrat

Autoria: Els professors, Cristina Capel i Guillem Moliner, i els alumnes de 1r curs del CFGS de Projectes i Direcció d'Obra de Decoració de l'Escola d'Arts d'Olot, Cecília Ballesteros, Ona Calvo, Rebeca Cortés, Martina Creixell, Carla Cruz, Laila Elhamdouni, Knesia Emereeva, Núria Escubós, Elsa Güell, Gerard Guillamet, Sheila Jumilla, Cesc Lorente, Arnau Marquès, Maria Molina, Yasmina Rodríguez, Judit Serra, Sabrina Michelle Soto i Natàlia Tibau

42 Banys Àrabs - façana

Ad Artis Musicae

Autoria: Euken Imanol Ledesma Villares, professors i professores de l'Escola de Música del Gironès i les pintures gregorianes de Pau Durán

43 Passeig Arqueològic - Sortida de les Sarraïnes

Circus

Autoria: Mariona Hereu Grau i Susana Estiarte Planas. Col·laboradors: Anna Sierra Hereu, Elisabet Sierra Hereu, Albert Sierra Estiarte i Carla Sierra Estiarte

43 Passeig Arqueològic - Sortida de les Sarraïnes

Llavor que floreix i creix

Autoria: Ariadna Serrano Masoliver i Maria Bosch Bou d'As. Col·laboradors: Toni Serrano Ríos i Joaquim Bosch Codolà

44 Sarraïnes baix - paret

Mala herba. El refugi de moltes espècies

Autoria: Mariona Gens Franques, Natàlia Butí, Juli Gens i Meritxell Aguiló

45 Plaça dels Jurats

Cubs de textures

Autoria: amics, col·laboradors i antics alumnes de Rosa Valls formació

46 Font del carrer de la Barca

Ciutat de fonts

Autoria: Mireia Esteve Xifra, Francesc Adroher Sullà, Coralí Àlvarez Arnau, Pere Garriga Colls, Isabel Pérez de Puig, Quim Solà Pou i Marta Vidal Herreros

47 Plaça de Maria Laffitte
Olors
Autoria: Olga Mascort, Roser Isern i Concepció Pujol

48 Monestir de Sant Pere de Galligants – Exterior absis
Fent camí
Autoria: Clara Donadeu Matamala i joves i professionals PIL Girona

49 Llera del riu Galligants
Aixoplug
Autoria: Irene Coll Risco i Anna Bohigas Vendrell. Col·laboradors: Miriam Martínez, Cora Navas, Laia Bardón, Sendo Coll i Miquel Bohigas

50 Jardins del Doctor Figueras
Cicles
Autoria: Anna Herrera Puntí

50 Jardins del Doctor Figueras
Azken Lorea (L'última flor)
Autoria: Jose Enrique Berezo Manso i Elentxu Andrés Kortabarria. Col·laboradors: Arbozain Jardinería – Formación

51 Monestir de Sant Daniel - exterior entrada
Cel de puntes
Autoria: Associació Puntaires de Girona, Escola d'Art i Superior de Disseny Llotja de Barcelona, teixits artístics i escoles convidades: Kantcentrum Brugge (Flandes), SLAC, Art Academy Leuven (Flandes), CVO Gent (Flandes), Australian lace group (Austràlia)

52 Mirador dels Caputxins
Projecte floral
Autoria: Brigada jardineria

53 Rambla de Xavier Cugat
Temps d'abraçades
Autoria: Grup MIFAS AVFONTAJAUXC (Associació de Veïns Fontajau- X. Cugat)

54 Residència Puig d'en Roca
Brots d'experiències
Autoria: Residència Puig d'en Roca

55 Centre Cívic Ter
El joc de la vida
Autoria: Isabel López Bernal. Col·laboradors: Espai de la Dona del Centre Cívic Ter

56 Ribes del Ter
Persistint
Autoria: residents, usuaris del centre de dia i treballadores de la Llar Oxalis

57 Jardins de la Devesa
Nostàlgia musical
Autoria: Euken Imanol Ledesma Villares i professors i professores de l'Escola de Música del Gironès

58 Plaça de la Independència
Memoràndum
Autoria: Marga Risco. Col·laboradors: Maite Torramadé, Teresa Vilanova, Alícia Risco, María José Guardia i Mercè Molas

FRISELVA

59 Plaça de Santa Susanna
Atrapa-somnis gegant
Autoria: Fundació Oncolliga Girona

60 Central elèctrica El Molí
Girona acollidora
Autoria: Mar Masfarré Irazola i joves i professionals del programa d'inserció laboral (PIL) Riu Ter

CaixaBank

61 Carrer de Santa Clara – Pont de Pedra
Tot anirà bé
Autoria: Eduard Maynegra Laguarda, FLORS Laguarda i Alex Segura Aranda

61 Carrer de Santa Clara
El petit comerç de Girona us dona la benvinguda
Autoria: Girona Centre Eix Comercial Associació de Comerciants

62 Carrer Nou
Les cases del món
Autoria: Associació de Comerciants Zona U de Girona i docents d'entre 40 i 45 escoles

63 Parterre de l'avinguda de Sant Francesc
Les flors són inclusives, florim amb tots els sentits?
Autoria: Guillem Collell Mundet i l'equip Florim en tots Sentits (Mercè Ros Albertí, Paloma Carreró Grau i Jordina Freixes Hernández)

habitat inmobiliaria

64 Plaça Marquès de Camps
Arrelats
Autoria: Jordi Albà Sagué

Col·laboradors: Voluntaris de BBVA Girona

Il·luminació: Departament d'Enginyeria Elèctrica, Electrònica i Automàtica de la Universitat de Girona

BBVA

65 Pati de les Magnòlies
L'empremta, els miralls de la memòria
Autoria: Ariadna Plana Juanpere

66 Pont de l'Alferes Huarte
Desfilant el pont
Autoria: Joaquim Genover Estévez, Quim Perea i León, Lídia Pérez González, Eduard Puig i Lobato i Pau Ventura i Pericot

67 Mercat del Lleó
Respirar i reciclar
Autoria: Associació de Comerciants de la plaça del Mercat de Girona i Marta Tarrés

68 Ronda de Sant Antoni Maria Claret
Recordant l'Índia
Autoria: Mariona Madera i Veïns i comerciants de Ronda de Sant Antoni Maria Claret

69 Plaça de Miquel Santaló
Hort del convent de les adoratrius
Autoria: Amèlia González Gento, Quima Caupena Vidal, Cintia Ortuño Agustí, Loli López Casán, amb la col·laboració de l'Escola Verd i l'Escola Dr. Masmitjà

70 Encreuament entre carrer de Joan Maragall i carrer de Sant Joan Baptista La Salle
Catifa
Autoria: AEPDIGI, Associació d'Empreses i Professionals pel Disseny d'Interiors de Girona i Col·legi de Dissenyadors d'Interiors de Girona

70 Encreuament entre carrer de Joan Maragall i carrer de Sant Joan Baptista La Salle

CaixaBank

El petit comerç de Girona us dona la benvinguda
Autoria: Girona Centre Eix Comercial Associació de Comerciants

71 Col·legi Enginyers Tècnics Industrials
La benvinguda a Temps de Flors d'Enginyers.Gi
Autoria: Jordi Fabrellas Payret i el Col·legi d'Enginyers Tècnics Industrials (M. Àngels Pita, Imma Leiva, Pepi Moreno, Raquel Rabionet, Iglesias Associats, Santi Peralta i Ariadna Ruiz)

72 Estació Jove - exterior
Volcà de flors
Autoria: Associació d'Amics de les Flors de Girona i escoles de Girona

73 Plaça de Miquel de Palol
Lotus
Autoria: Maria Sayós Bigas, Miquel Sayós Bigas i Carla Amado Pérez

73 Plaça de Miquel de Palol
I ♡ la devesa
Autoria: Associació de Veïns de la Devesa-Güell amb la gent del barri

74 Pont del Dimoni
Menja't el Dimoni!
Autoria: Ajuntament de Girona (Àrea de Promoció Econòmica)

75 Centre Cívic Can Ninetes
Tots som genials
Autoria: Maria Combalia Garcia, Núria Gich Perals, Núria Bueso Méndez, Alba Comino Gutiérrez, Idrissia Ousroui Zouaghi, Iolanda Martín Solano i els membres del Club social El Cercle

76 Plaça de Santa Eugènia
Un món ple de capacitats
Autoria: Natàlia Diaz Calleja i l'equip de professionals i residents de la Residència els Til·lers

77 Placeta de l'Ateneu Eugenienc
Diversitat vegetal / Diversitat humana
Autoria: Miquel Macaya Garcia (arquitecte) i 25 membres voluntaris de les entitats adscrites a l'Ateneu Eugenienc / Mancomunitat

78 Plaça de l'Assumpció
Menja't Sant Narcís
Autoria: entitats, associacions, comerciants i veïns i veïnes de Sant Narcís

79 IES Santa Eugènia
La nostra multiculturalitat
Autoria: professors i alumnes de l'IES Santa Eugènia

80 Parc del Migdia
Una mirada artística a la vida. La bellesa "altre" de la pèrdua Mutart Brca1-Brca2
Autoria: Neus Cutrinas Adroher, Núria Puig-Pey Saurí i Martí Carreras

80 Parc del Migdia
Casa Verda (Greenhouse)
Autoria: Natàlia Serra Busquet, Maite Mach, Dalia Dome i Diana Rodríguez Cruz

80 Carrer del Migdia
El petit comerç de Girona us dona la benvinguda
Autoria: Girona Centre Eix Comercial Associació de Comerciants

81 Monòlit de la Sardana- Carrer de la Creu
m2
Autoria: Helena Cortés Laplana. Col·laboradors: Martina Carbó Panadès, Helena Cortès Laplana i Paula Roch Fortuny

82 Carrer del Carme, 54
Pont virtual sobre el riu Onyar
Autoria: Plataforma Veïns pel pont Carme-Montilivi

83 Jardins de la riera Gornau
Malgrat tot, sempre surten flors
Autoria: AV Montilivi

El llibre
Temps de Flors
A cel obert

El llibre fotogràfic recopilatori dels muntatges florals de l'edició 2021

Punt de venda:
Oficina de Turisme de la Rambla

Agenda

DISSABTE 8

·laia·
Companyia de Dansa Moviment Lantana
PATI CULTURAL 2021
10.30 h | Pati – Casa de Cultura de Girona (reserva prèvia)
[MÚSICA]

Les veus de La Moderna
La Moderna, l'Escola de Música Moderna de Girona
PATI CULTURAL 2021
12.30 h | Pati – Casa de Cultura de Girona (reserva prèvia)
[MÚSICA]

Encara hi ha algú al bosc (documental)
Cultura i Conflicte
PATI CULTURAL 2021
16 h | Aula Magna – Casa de Cultura de Girona (reserva prèvia)
[DOCUMENTAL]

Música a la cambra
Conservatori de Música Isaac Albéniz
PATI CULTURAL 2021
16.30 h | Auditori Viader – Casa de Cultura de Girona (reserva prèvia)
[MÚSICA]

Girona A Cappella: Les Fourchettes
18 h | Auditori La Mercè
[MÚSICA]

Audició de sardanes
Amb la Cobla Ciutat de Girona
18 h | Plaça de l'Assumpció
[MÚSICA]

Black Music Big Band Junior
Fundació Casa de la Música de les comarques gironines
PATI CULTURAL 2021
19.30 h | Pati – Casa de Cultura de Girona (reserva prèvia)
[MÚSICA]

Girona A Cappella: Gema 4
20 h | Auditori de Girona
[MÚSICA]

DIUMENGE 9

Petit o gran? Cia. Albert Vinyes
Fundació Xarxa d'Espectacle Infantil i Juvenil de Catalunya
PATI CULTURAL 2021
10.30 h | Pati – Casa de Cultura de Girona (reserva prèvia)
[INFANTIL I FAMILIAR]

Concerts joves
Jove Orquestra Graeme Clark
PATI CULTURAL 2021
10.30 h | Auditori Viader – Casa de Cultura de Girona (reserva prèvia)
[MÚSICA]

One way exit + Frontera + Alliberats + Hug
Centre de Formació Teatral – El Galliner
PATI CULTURAL 2021
12.30 h | Pati – Casa de Cultura de Girona (reserva prèvia)
[ARTS ESCÈNIQUES]

Bandes sonores amb ànima de metall
Orquestra Simfònica del Vallès
PATI CULTURAL 2021
12.30 h | Auditori Viader – Casa de Cultura de Girona (reserva prèvia)
[MÚSICA]

Noche de vino tinto, de J.M. Nunes (pel·lícula)
Fundació Festival de Cinema de Girona
PATI CULTURAL 2021
16 h |Aula Magna – Casa de Cultura de Girona (reserva prèvia)
[CINEMA]

Despertant instruments adormits
Ajuntament de Ripoll
PATI CULTURAL 2021
16.30 h | Auditori Viader – Casa de Cultura de Girona (reserva prèvia)
[MÚSICA]

Girona A Cappella: Messengers
18 h | Jardins de la Devesa
[MÚSICA]

Concert de Xuanhan Xu (violoncel) i Yoko Suzuki (piano)
Fundació Pau Casals
PATI CULTURAL 2021
19.30 h | Auditori Viader – Casa de Cultura de Girona (reserva prèvia)
[MÚSICA]

DILLUNS 10

Girona A Cappella: Coral Xàntica
19 h | Passatge Aristides Maillol (Seu de la Generalitat)
[MÚSICA]

DIMARTS 11

Girona A Cappella: Cor Mentha
19 h | Passatge Aristides Maillol (Seu de la Generalitat)
[MÚSICA]

DIMECRES 12

Girona A Cappella: CatAlinka
19 h | La Marfà
[MÚSICA]

DIJOUS 13

Girona A Cappella: MuOM
19 h | Església de Sant Lluc
[MÚSICA]

DIVENDRES 14

Tres dies d'abril
Inauguració
18 h | Museu d'Història de Girona
[EXPOSICIÓ]

Girona A Cappella: Zinc
20 h | Casa de Cultura
[MÚSICA]

DISSABTE 15

XX Cicle d'Escoles de Música de Girona
10 h Escola de Música del Gironès
11.30 h Col·legi Santa Maria, Blanes
13 h Escola Municipal de Música de Banyoles
Auditori de la Mercè
[MÚSICA]

Girona A Cappella: Taller Let's Sing Barbershop
10.30 - 13.30 h | La Marfà
[TALLER]

Girona A Cappella: Ol'Green Black Music Choir
19 h | Jardins de la Devesa
[MÚSICA]

Girona A Cappella: The Hanfris Quartet
20 h | Auditori de Girona
[MÚSICA]

DIUMENGE 16

XX Cicle d'Escoles de Música de Girona
10 h Escola Montessori-Palau, Girona
11.30 h Escola Municipal de Música de Girona
13 h Escola Municipal de Música Besalú
Auditori de la Mercè
[MÚSICA]

Girona A Cappella: Cor Maragall
17 h i 19.30 h | Auditori de La Mercè
[MÚSICA]

EXPOSICIONS I MUSEUS

Plurals en femení. Sororitats
MUSEU D'HISTÒRIA DE GIRONA
Del 13 de març fins al 9 de maig de 2021

La veritable il·luminació no brilla
CENTRE CULTURAL LA MERCÈ
Del 18 de març al 21 de maig

Flors de marge
de Vicenç Rovira
CLAUSTRE DE LA MERCÈ
Del 6 de maig al 6 de juny

Gianni Rodari
BIBLIOTECA SALVADOR ALLENDE
Del 4 al 21 de maig

Incerta Via
CASA DE CULTURA
Del 18 de març al 22 de maig

Pintem la mirada violeta
Marta Bellvehí
CASA DE CULTURA
Del 21 d'abril al 22 de maig

Destí: Bluefields
CENTRE CÍVIC SANT NARCÍS
Del 10 al 25 de maig

Quan parles fas màgia
BIBLIOTECA CARLES RAHOLA
Del 3 al 28 de maig

Cendrós, el mecenes desconegut
BIBLIOTECA CARLES RAHOLA (Sala d'exposicions de la planta baixa)
Del 3 al 28 de maig

On ens dugui el vent
David Vega Fontquerna
BIBLIOTECA SALVADOR ALLENDE
Del 17 d'abril al 29 de maig

FOOD. La utopia de la proximitat
BÒLIT, CENTRE D'ART CONTEMPORANI. GIRONA
Del 20 de febrer al 30 de maig

Oficis
Exposició de fotografies antigues
LOCAL DE L'ASSOCIACIÓ DE VEÏNS DE L'EIXAMPLE
Fins al 31 de maig

Marta Bellvehí (il·lustració)
Mostra d'art de L'Estació Espai Jove
EN LÍNIA: INSTAGRAM @estacioespaijove
Del 15 d'abril al 31 de maig

Joan Domínguez (arts plàstiques)
Mostra d'art de L'Estació Espai Jove
EN LÍNIA: INSTAGRAM @estacioespaijove
Del 6 al 31 de maig

Linette (arts plàstiques)
Mostra d'art de L'Estació Espai Jove
EN LÍNIA: INSTAGRAM @estacioespaijove
Del 29 d'abril al 31 de maig

Jordi Rigau (fotografia)
Mostra d'art de L'Estació Espai Jove
EN LÍNIA: INSTAGRAM @estacioespaijove
Del 22 d'abril al 31 de maig

Òrbites
Mònica Campdepadrós
ESPAI 22
Del 3 de maig al 4 de juny

Col·lapse
Joana Higuita
CENTRE CULTURAL LA MERCÈ
Del 7 de maig al 24 de juny

Pixar. Construint personatges
CAIXAFORUM GIRONA
Del 14 d'abril al 22 d'agost

Elles també hi eren. Les dones de la Casa Masó (1830-2015)
CASA MASÓ
Del 9 de març al 10 de setembre

Artigau. Cròniques d'una realitat, 1965-1977
MUSEU D'ART
Fins al 12 de setembre

175 anys del museu de Sant Pere de Galligants
MONESTIR DE SANT PERE DE GALLIGANTS
Fins al 30 d'octubre

Encara hi ha algú al bosc
Pati cultural 2021
CASA DE CULTURA (SALA D'EXPOSICIONS)
Del 3 al 21 de maig

FIRES I MERCATS

Mercat de productes artesans
PONT DE PEDRA
Del 7 al 16 de maig

Fira de productes artesans Santa Clara
CARRER DE SANTA CLARA
Dissabtes 8 i 15 de maig, de 9 a 20 h

Mercat de les flors
RAMBLA DE LA LLIBERTAT
Dissabtes 8 i 15 de maig, de 9 a 13 h

Mercat de la Lleona
PLAÇA DE SANT FELIU I CARRER DE JAUME PONS MARTÍ
Dissabtes 8 i 15 de maig, de 8 a 14 h

Fira del col·leccionisme
PLAÇA DE CATALUNYA
Diumenges 9 i 16 de maig, de 9 a 13 h

ALTRES

Girona, mots i flors
Establiments de diferents barris de la ciutat i equipaments municipals
Del 23 d'abril al 16 de maig de 2021

RECEPTA ORIGINAL DEL 1876

100% INGREDIENTS NATURALS. SENSE SULFITS AFEGITS, NI ADDITIUS, NI CONSERVANTS

18 76
ESTRELLA
DAMM

Estrella Damm en recomana el consum responsable. 5,4º

Girona a cappella

8-16 maig

Girona Cultura Festivals

LES FOURCHETTES
Dissabte 8 a les 18h
La Mercè

GEMA 4
Dissabte 8 a les 20h
Auditori de Girona

MESSENGERS
Diumenge 9 a les 18h
Jardins Devesa

CORAL XÀNTICA
Dilluns 10 a les 19h
Passatge Aristides Maillol
(seu de la Generalitat Girona)

COR MENTHA
Dimarts 11 a les 19h
Passatge Aristides Maillol
(seu de la Generalitat Girona)

CAT'ALINKA
Dimecres 12 a les 19h
La Marfà

MuOM
Dijous 13 a les 19h
Sant Lluc

ZINC
Divendres 14 a les 20h
Casa de Cultura

WORKSHOP HANFRIS QUARTET
Dissabte 15 a La Marfà

OL'GREEN BLACK MUSIC CHOIR
Dissabte 15 a les 19h
Jardins Devesa

THE HANFRIS QUARTET
Dissabte 15 a les 20h
Auditori de Girona

COR MARAGALL
Diumenge 16 a les 17h i a les 19.30h
La Mercè

@gironacappella

gironacappella.cat

Organitza: DDM Visual
Patrocinador principal: Punset
Patrocina: Juanola, Cafè Venezia
Amb el suport de: Ajuntament de Girona, Diputació de Girona, Generalitat de Catalunya, Casa de Cultura de la Diputació de Girona, Girona, Auditori de Girona, LM
Comerços col·laboradors: Grupo Hotel Ciudad de Girona, Carrer Pere Rigau, Ramírez de Cartagena, Girona, Som Sis, Busquets, blonda, eurovacances
Col·labora: Generalitat de Catalunya, Girona, Fundació Sant Aniol, Hotel Pinsaguar, La Digital Impser, RGB, Agrada, La Marfà, ATO, aeou

Girona a cappella

8-16 maig

Tota la informació actualitzada de **Temps de Flors. A cel obert** a...

Web:
www.gironatempsdeflors.cat

Girona App:
www.girona.cat/app

Xarxes socials municipals:
#tempsdeflors

Informació turística. Oficina de Turisme
Rambla de la Llibertat, 1
Tel. 972 010 001 | turisme@jgirona.cat

Ho organitza:

Ajuntament de Girona

Ho coordina:

AMICS DE LA GIRONA ANTIGA

ASSOCIACIÓ AMICS DE LES FLORS DE GIRONA

Jardins Històrics de Girona · Paratges Naturals

Institucions col·laboradores:

CATEDRAL DE GIRONA

Generalitat de Catalunya

Diputació de Girona

G!rona Patronat de Turisme Costa Brava Girona

SOC Servei d'Ocupació de Catalunya

Iniciativa d'Ocupació Juvenil
Unió Europea
Fons social europeu
L'FSE inverteix en el teu futur

Patrocinadors principals:

BBVA

ESTRELLA DAMM

CaixaBank

Amb el suport de:

FRISELVA

habitat inmobiliaria

Universitat de Girona
Departament d'Enginyeria Elèctrica, Electrònica i Automàtica

Edició, disseny i maquetació: Ajuntament de Girona | Portada: Martina Meotto / Institut Santiago Sobrequés | DL Gi 467-2021
Impressió: Impressions Rotatives Offset S.A. | Fotografies: Toni Vilches, Joan Altés Royo i Ajuntament de Girona

BBVA
Creant Oportunitats

Arrelats

Plaça Marquès de Camps

Un any més ens sumem a aquesta tradició i us convidem a conèixer el nostre projecte, dissenyat per Jordi Albà i realitzat per voluntaris de les nostres oficines.

Des de BBVA us desitgem que gaudiu de Temps de Flors!