





 Generalitat de Catalunya  
 Departament de Política Territorial  
 i Obres Públiques  
 Direcció General d'Urbanisme  
 Aprobat definitivament per la Comissió  
 Territorial d'Urbanisme de Girona en la  
 sessió de data 21 de FEBR. 2003  
 La secretària  
  
 Sònia Bofarull i Serrat

**DILIGÈNCIA.-** Per fer constar que el present Text Refós  
 aprovat en sessió plenària del dia 07/10/2003 conté les  
 prescripcions imposades per resolució de la Comissió  
 d'Urbanisme de data 26/02/2003.  
**EL SECRETARI,**

  
**Ajuntament de Girona**  

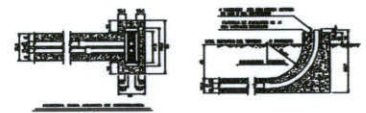

- ASESORAMIENTOS**
- TODAS LAS ARQUETAS TIENEN QUE ESTAR OBLIGATORIAMENTE EN LAS ACERAS.
  - CUANDO LA CANALIZACION PASE POR LA CALZADA SERA NECESARIO PROFUNDIZAR HASTA QUE LA CARA SUPERIOR DEL PRISMA QUEDA AL MENOS 60cm POR DEBAJO DEL NIVEL DEL TERRENO.
  - TODOS LOS TUBOS SERAN DE PVC RIGIDO.
  - SE HAN DE DEJAR HILOS GUIA.
  - LAS DISTANCIAS MINIMAS ENTRE EL PRISMA DE LA CANALIZACION TELEFONICA Y EL RESTO DE SERVICIOS SON LAS SIGUIENTES (AVISO EN CRUCES COMO EN PARALELISMOS):
 

a)	CON LINEAS DE ALTA TENSION	25cm
b)	CON LINEAS DE BAJA TENSION	20cm
c)	CON OTROS SERVICIOS (AGUA-GAS-ALCANTARILLADO)	30cm
  - EN LOS CASOS DE CRUCES, Y EN GENERAL, LA CANALIZACION TELEFONICA TENDRA QUE PASAR POR ENCIMA DE LAS DEL AGUA Y POR DEBAJO DE LAS DEL GAS.
  - SE PRECISARÁ QUE LOS PARALELISMOS SEAN UN PLANO HORIZONTAL.
  - PARA PODER ELIMINAR LAS LINEAS ACTUALES, ES IMPRESCINDIBLE QUE LAS CANALIZACIONES INDIVIDUALES ESTEN REALIZADAS (T.C. 40mm) DESDE LAS ARQUETAS HASTA LAS VIVIENDAS QUE TENGAN SERVICIO TELEFONICO.
  - EN LAS ZONAS DONDE NO ESTE INDICADA LA PARCELACION SE INTERPRETARA EL CONDUCTO O CONDUCTOS SUPERIORES MEDIANTE UNA ARQUETA "M" UNA VEZ SE COMIENZA LA PARCELACION REAL.

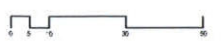
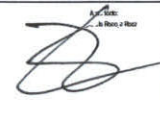

——— INFRAESTRUCTURA EXISTENTE  
 - - - - - INFRAESTRUCTURA A CONSTRUIR PROYECTO "MAS MASSO"  
 ——— INFRAESTRUCTURA A CONSTRUIR "MAS MARROC"

Escala:  
 DINA: 1/200  
 DINA: 1/200  
  

  
**Ajuntament de Girona**  
 TEXTE REFÓS SECTOR SU MAS MARROC  
 PROJECTE URBANITZACIÓ  
 XARXA TELECOMUNICACIONS