



# SITUACIÓ I PERSPECTIVES DE L'ECONOMIA GIRONINA

**Jornada “Encarem la crisi: mesures, accions i oportunitats  
per afrontar la crisi”**

*Modest Fluvià i Ricard Rigall (professors de la Universitat de  
Girona)*

# CRISI ECONÒMICA: ORIGEN I PROPAGACIÓ

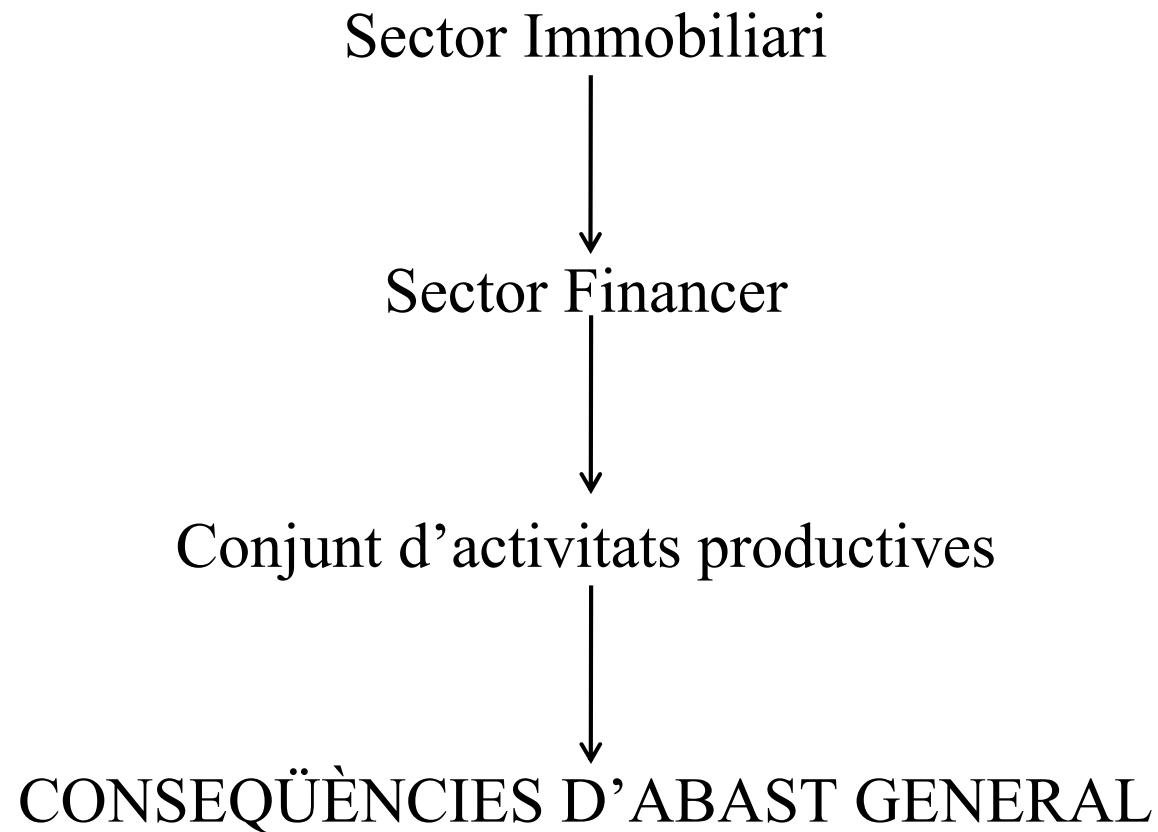

# CRISI ECONÒMICA: ORIGEN I PROPAGACIÓ

- Mecanismes de propagació:
  - Estrangulament del crèdit
  - Crisi de confiança
- Repercussions òbvies:
  - Recessió
  - Atur disparat
  - Demanda en retrocés
  - Cercle viciós que alimenta i estén la crisi

## CONJUNTURA GLOBAL: PIB

- El 2008 el PIB gironí va augmentar un 0,5%, el català un 1,2% i l'espanyol un 0,7%
- El PIB català del primer trimestre de 2009 va caure un 3,3% en termes interanuals i l'espanyol un 2,9%
- És el segon trimestre consecutiu de creixement negatiu
- Per sectors, a Catalunya destaquen les disminucions de la indústria (9,7%) i de la construcció (9,2%): quart trimestre consecutiu de disminució
- Els serveis i l'agricultura disminueixen un 0,4%

# CONJUNTURA GLOBAL: PIB

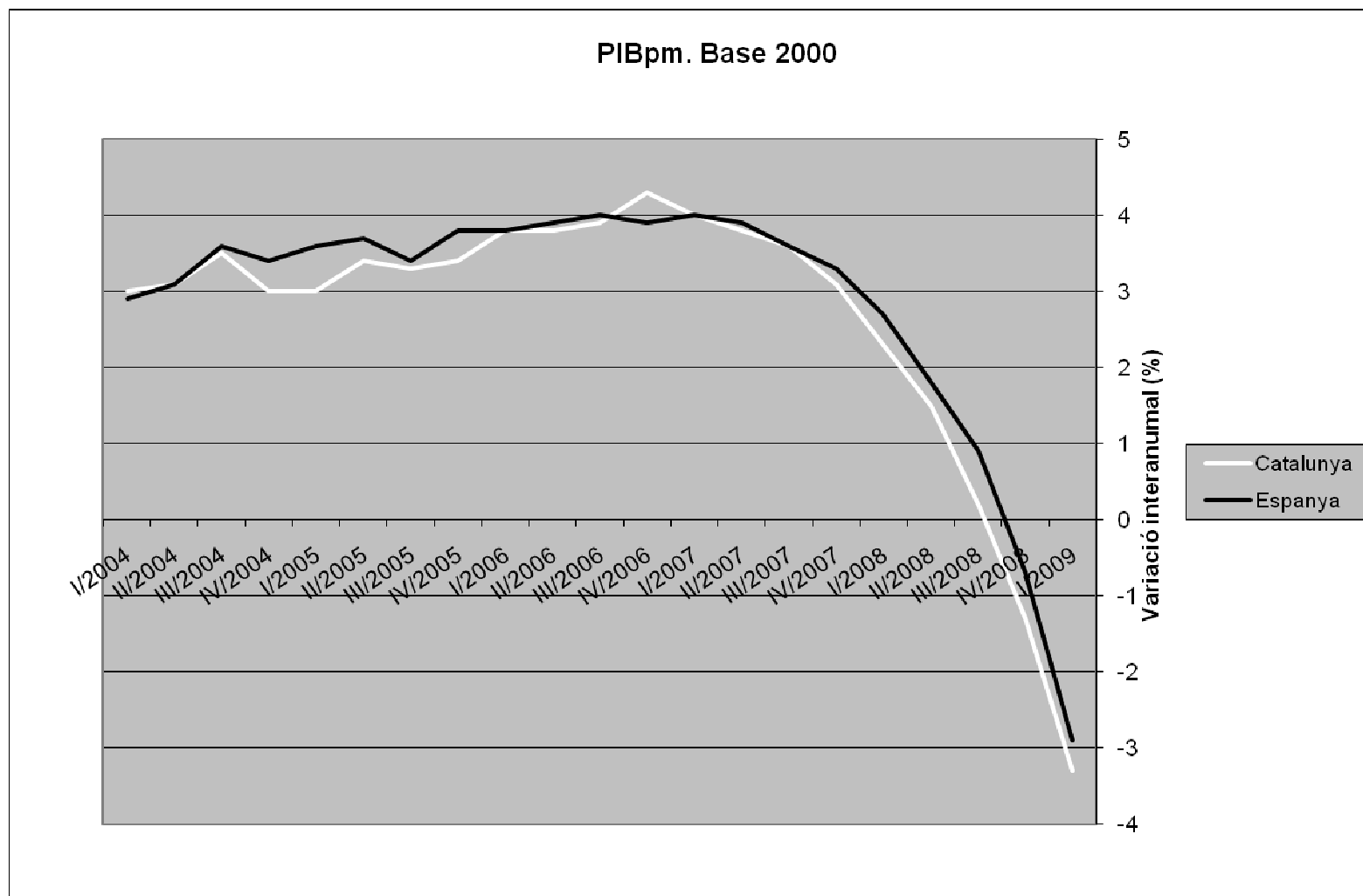

# CONJUNTURA GLOBAL: PIB

PIBpm per sectors a Catalunya. Base 2000

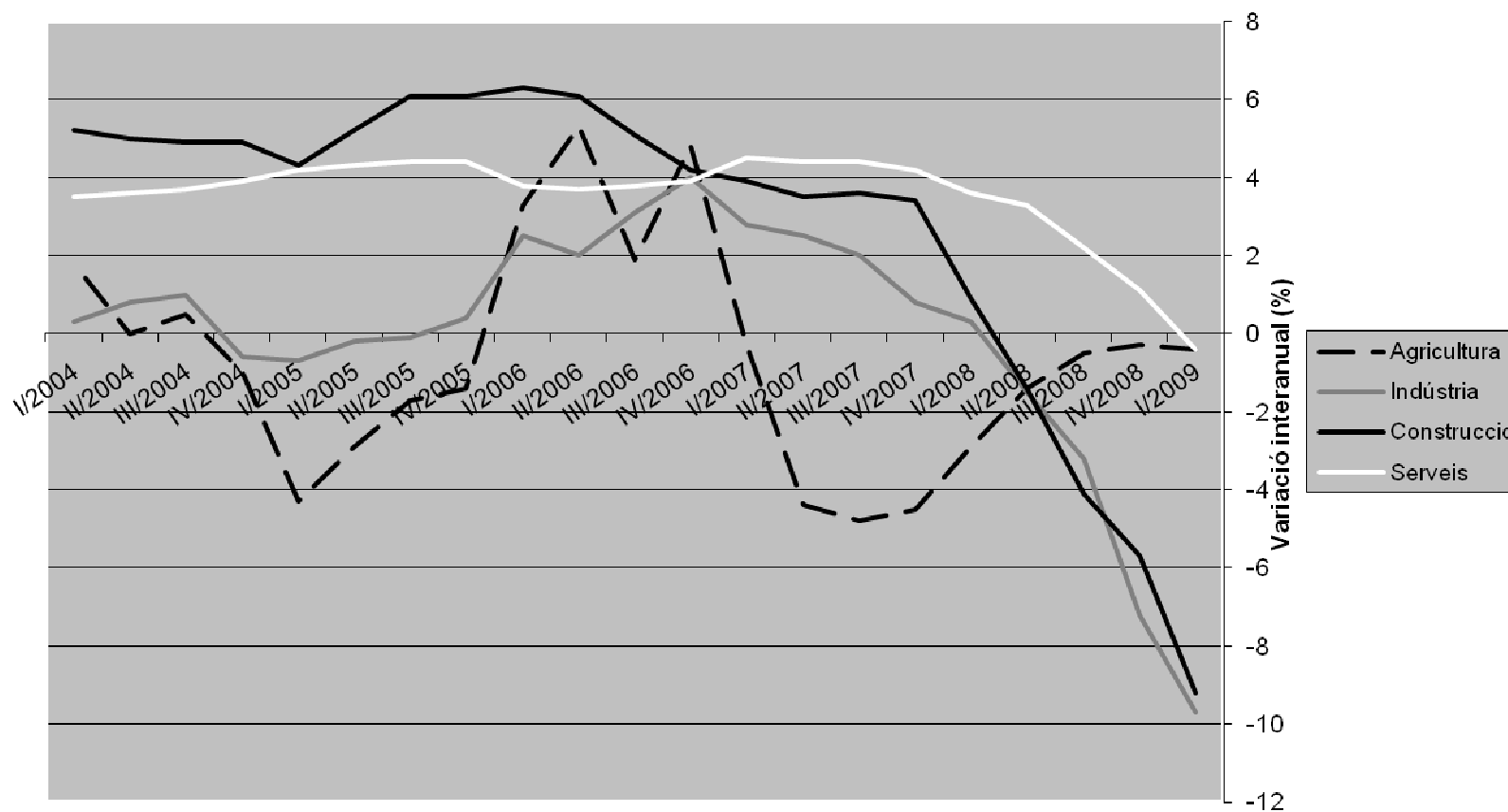

# CONJUNTURA GLOBAL: ALTRES INDICADORS

- Tipus d'interès
  - S'ha acabat la inversió de la corba de tipus d'interès
- Borsa
  - S'apunta una recuperació
- Tipus de canvi
  - Es produeix una estabilització
- Preu del petroli
  - Tot i disminuir amb força s'estabilitza la disminució
- Preu de les matèries primeres
  - Idèntic al preu del petroli

# CONJUNTURA GLOBAL: TIPUS D'INTERÈS

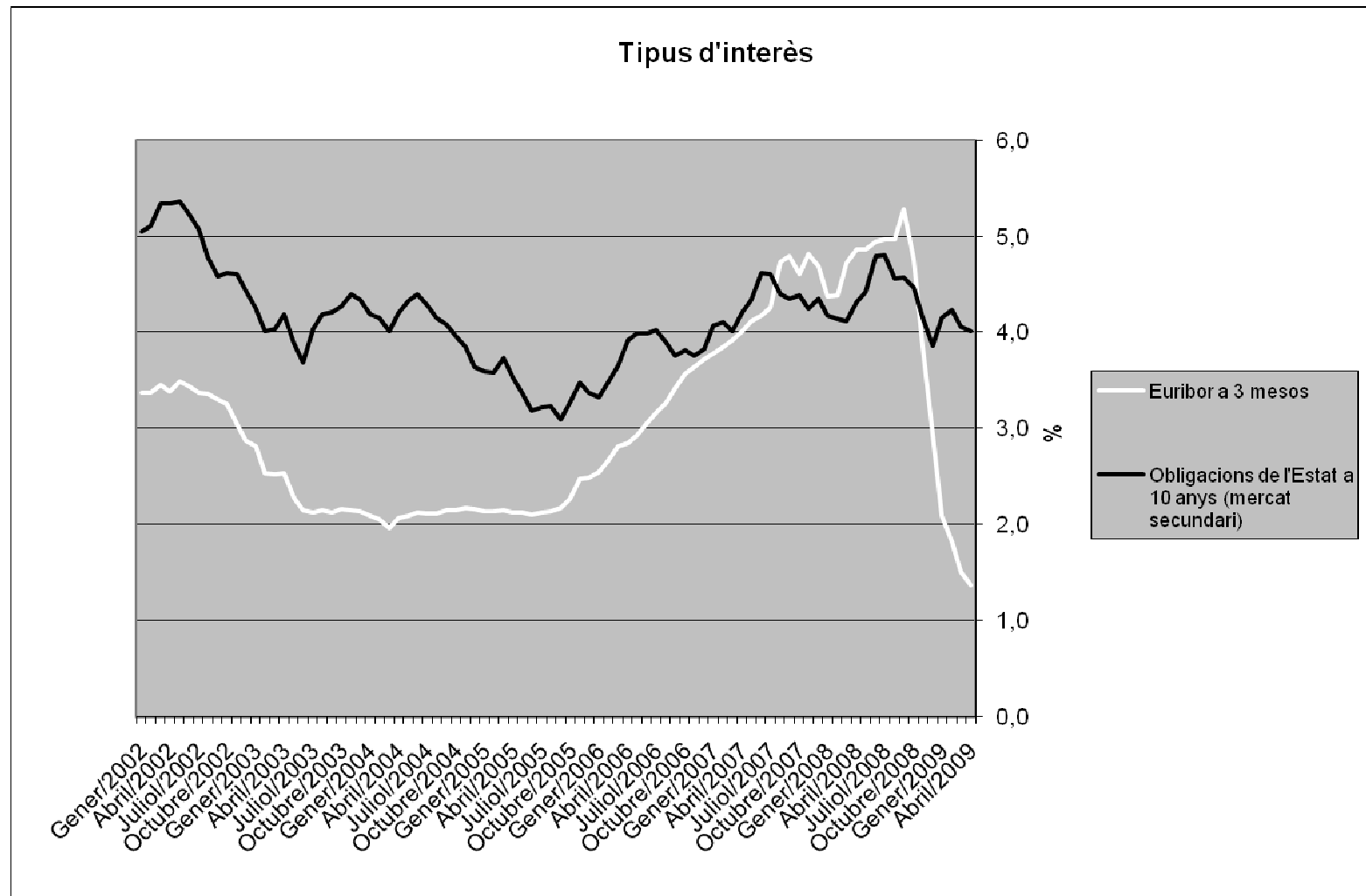



# CONJUNTURA GLOBAL: BORSA

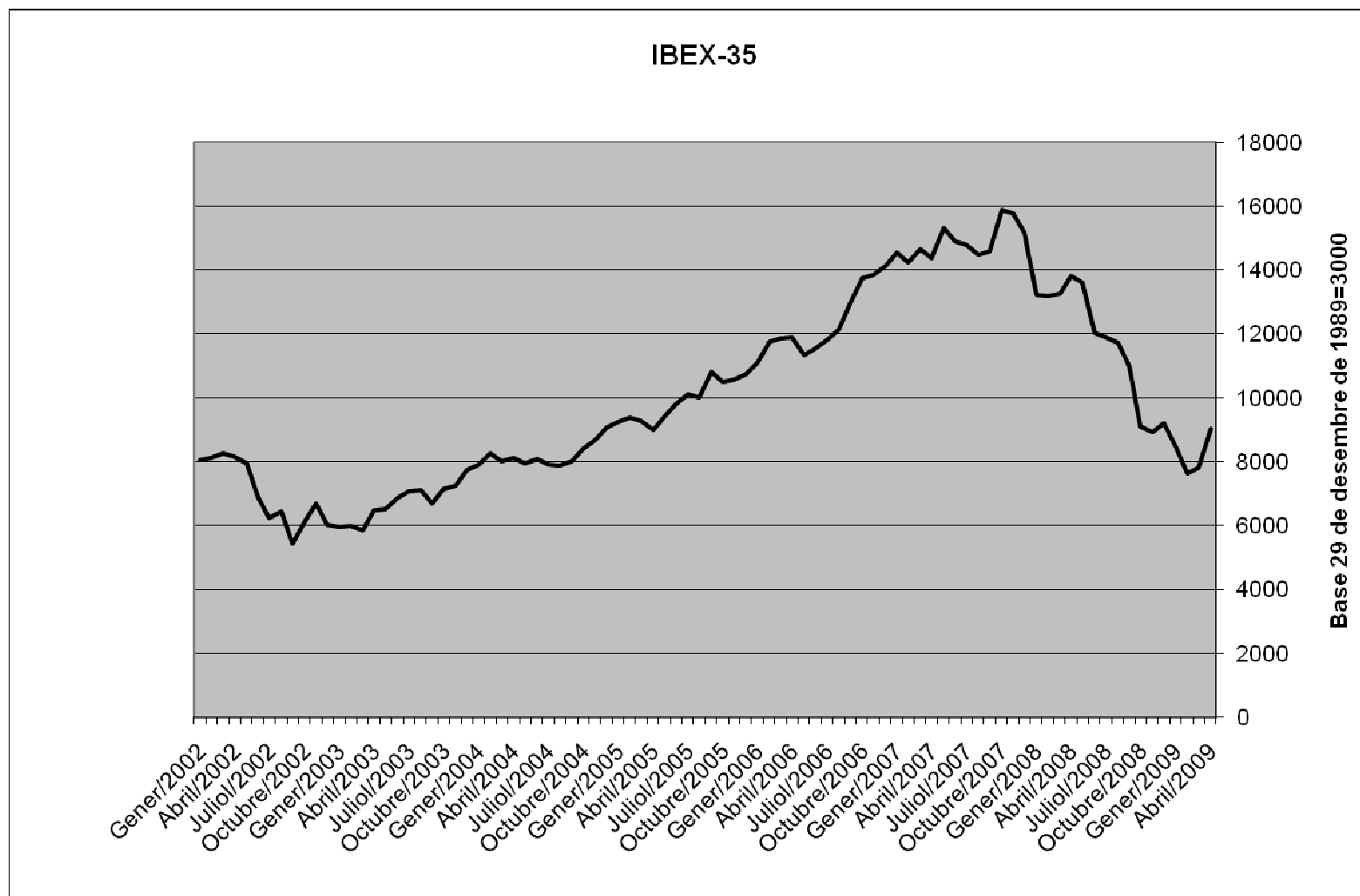

# CONJUNTURA GLOBAL: TIPUS DE CANVI

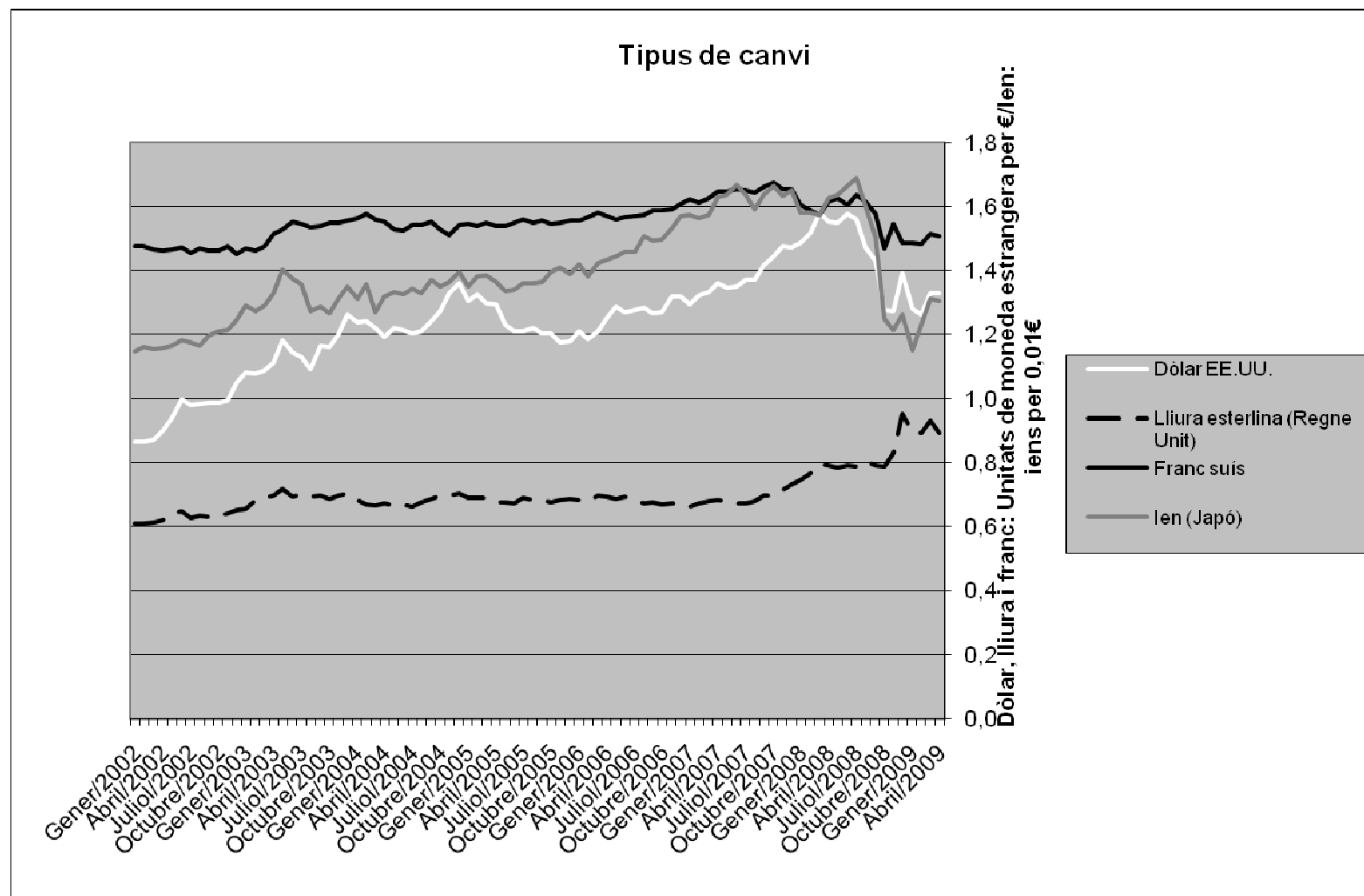

# CONJUNTURA GLOBAL: PREU DEL PETROLI

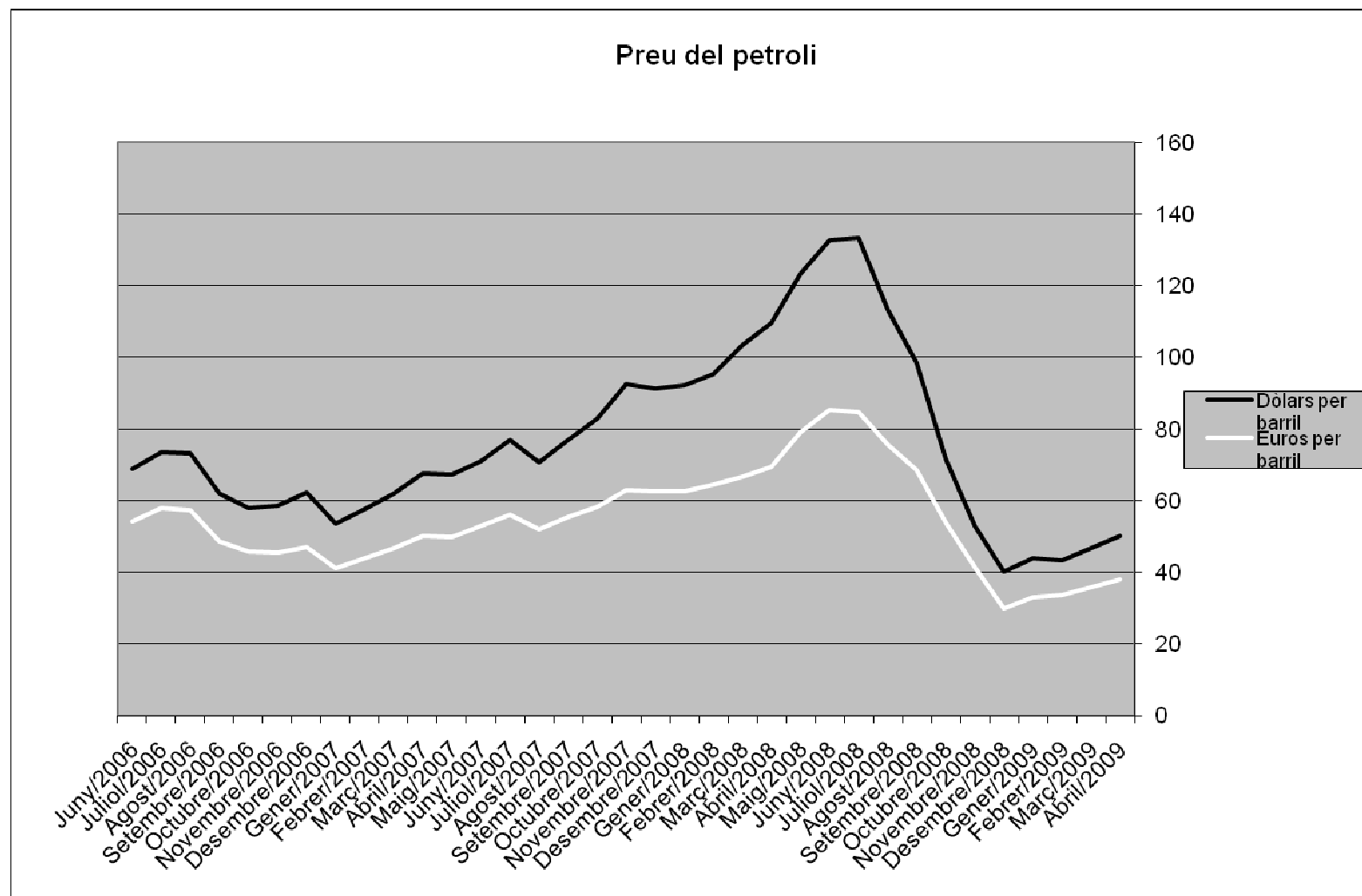

# CONJUNTURA GLOBAL: PREU DE LES MATÈRIES PRIMERES

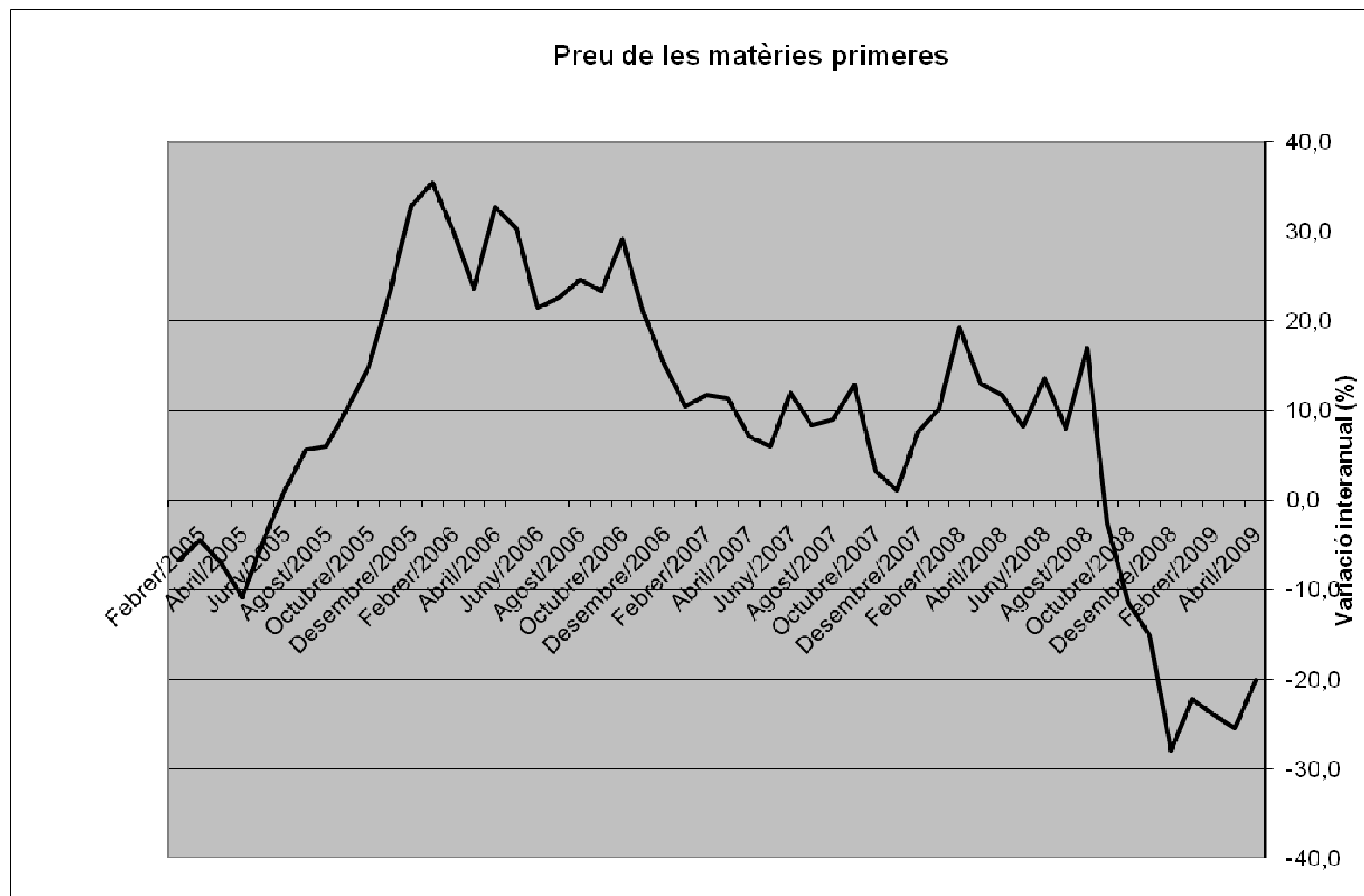

## ALTRES INDICADORS

- Els indicadors que anticipen l'evolució futura i el canvi de cicle no permeten ser optimistes de cares al futur immediat
- Els indicadors avançats del cicle econòmic (matriculació de vehicles, producció de béns de consum i d'inversió, habitatges en construcció) tenen comportament dolent
- Els indicadors d'expectatives dels agents econòmics tampoc no evolucionen positivament

# INDÚSTRIA: POBLACIÓ OCUPADA

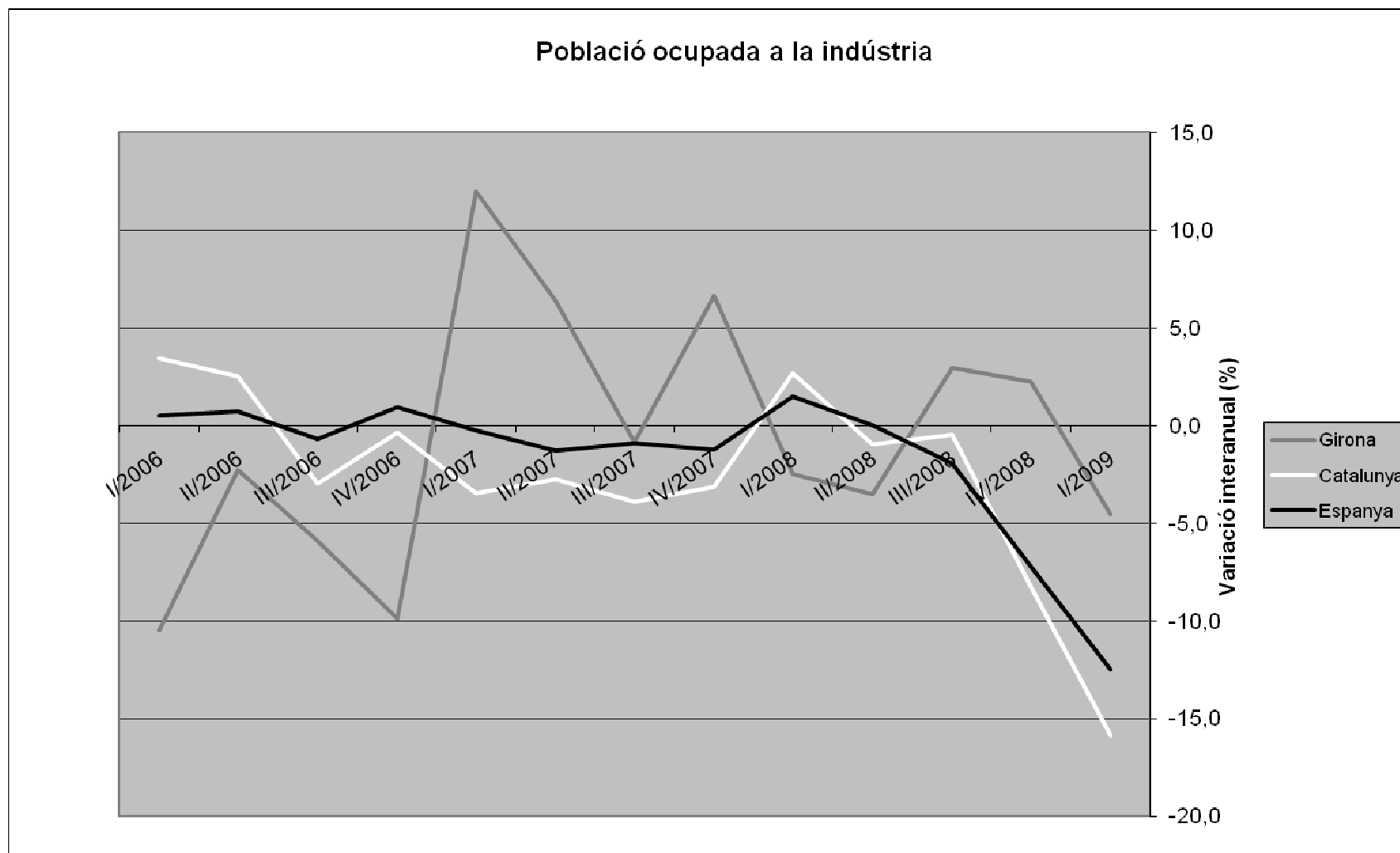

# INDÚSTRIA: IPI TOTAL

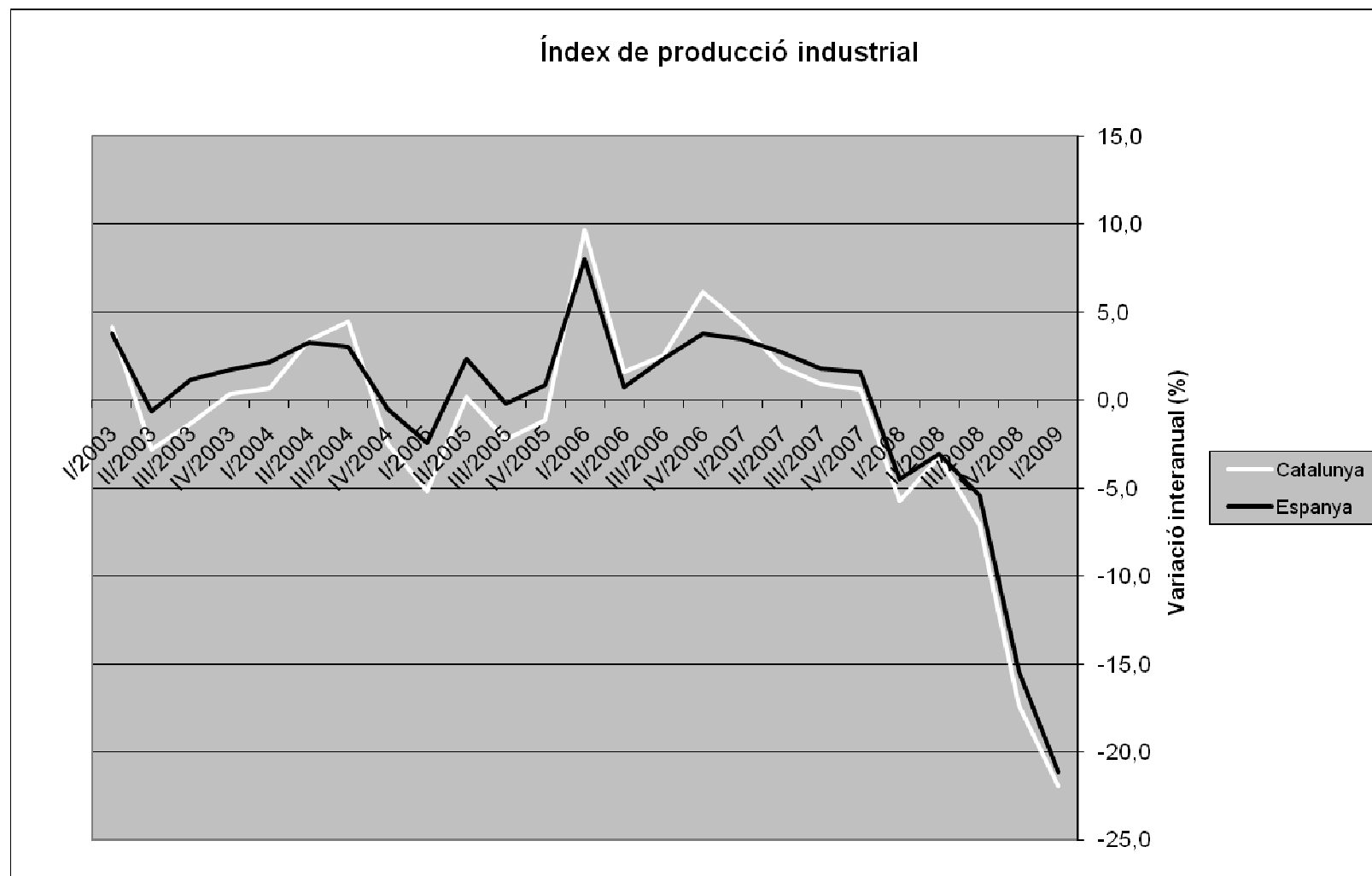

# INDÚSTRIA: IPI BÉNS DE CONSUM

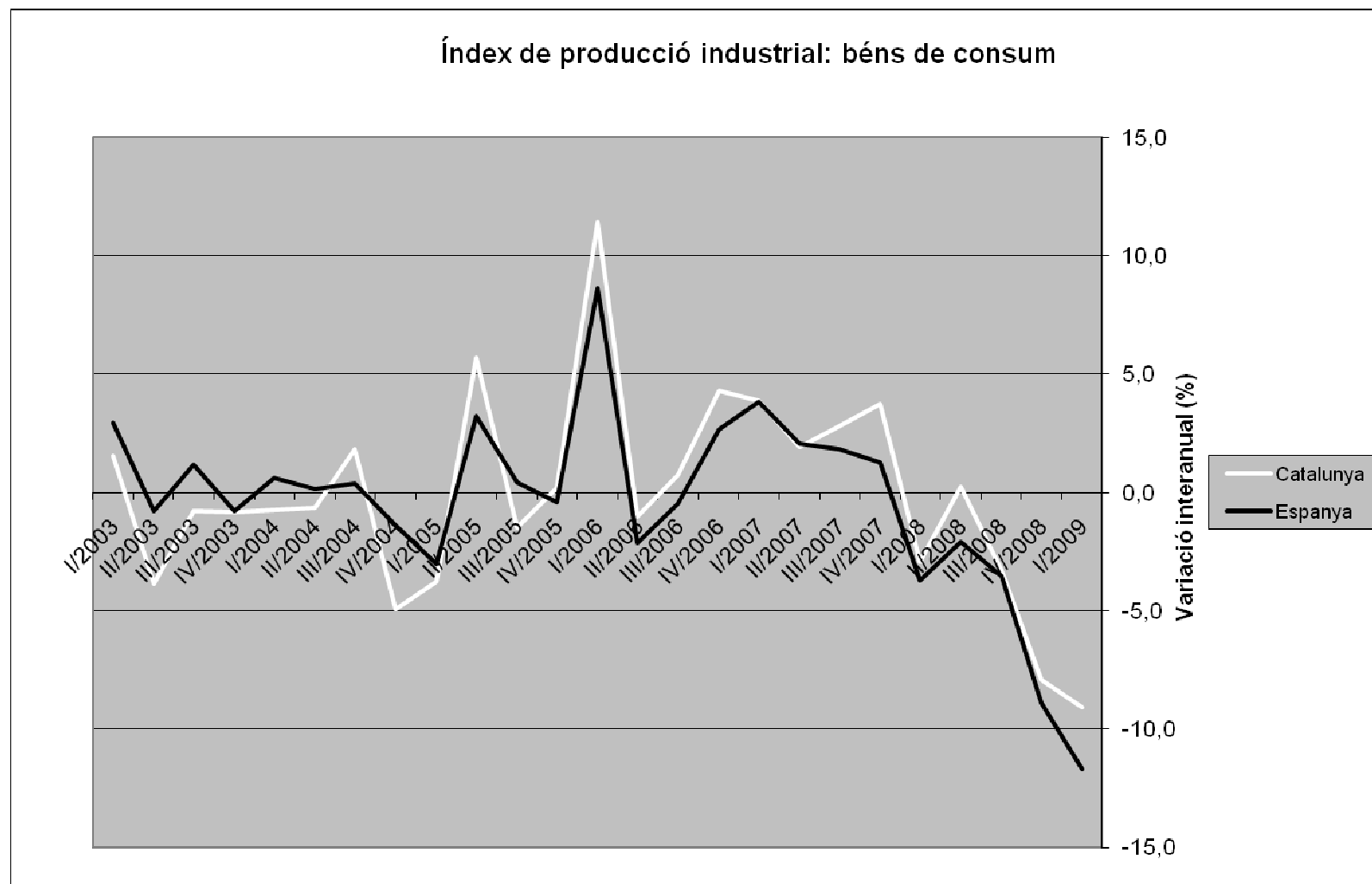



# INDÚSTRIA: IPI BÉNS D'EQUIPAMENT

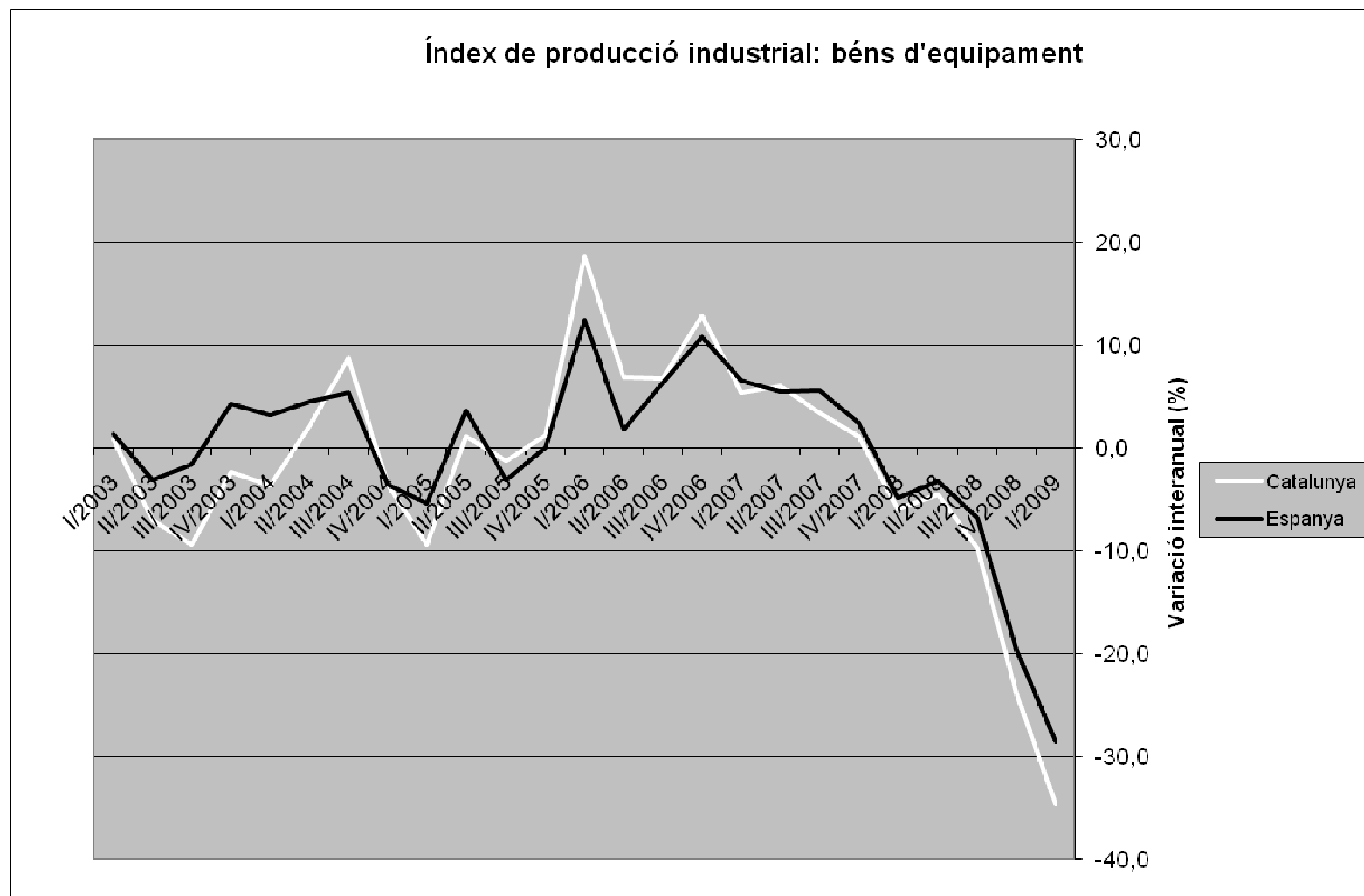

# INDÚSTRIA: CLIMA INDUSTRIAL

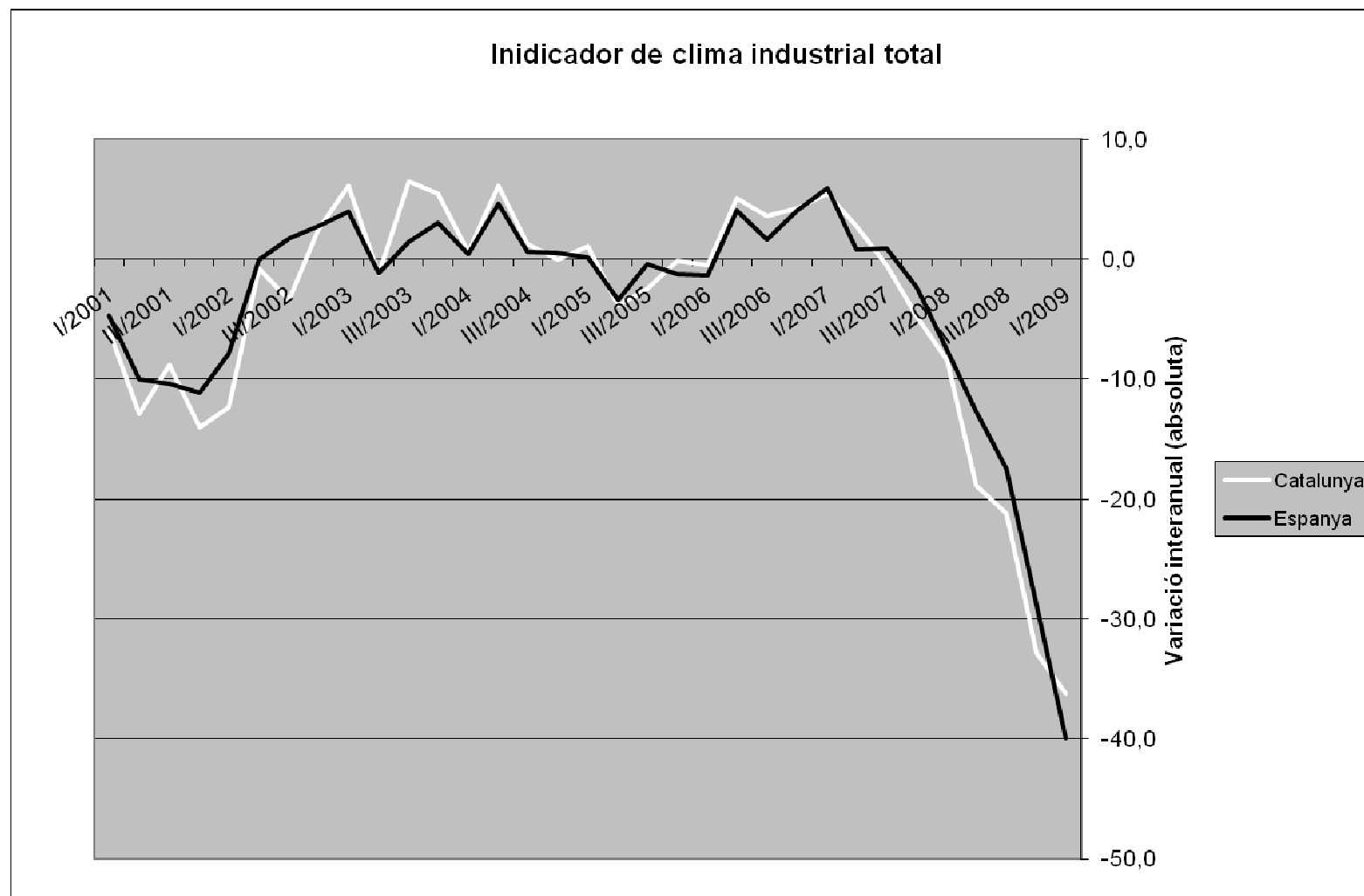

# CONSTRUCCIÓ: POBLACIÓ OCUPADA

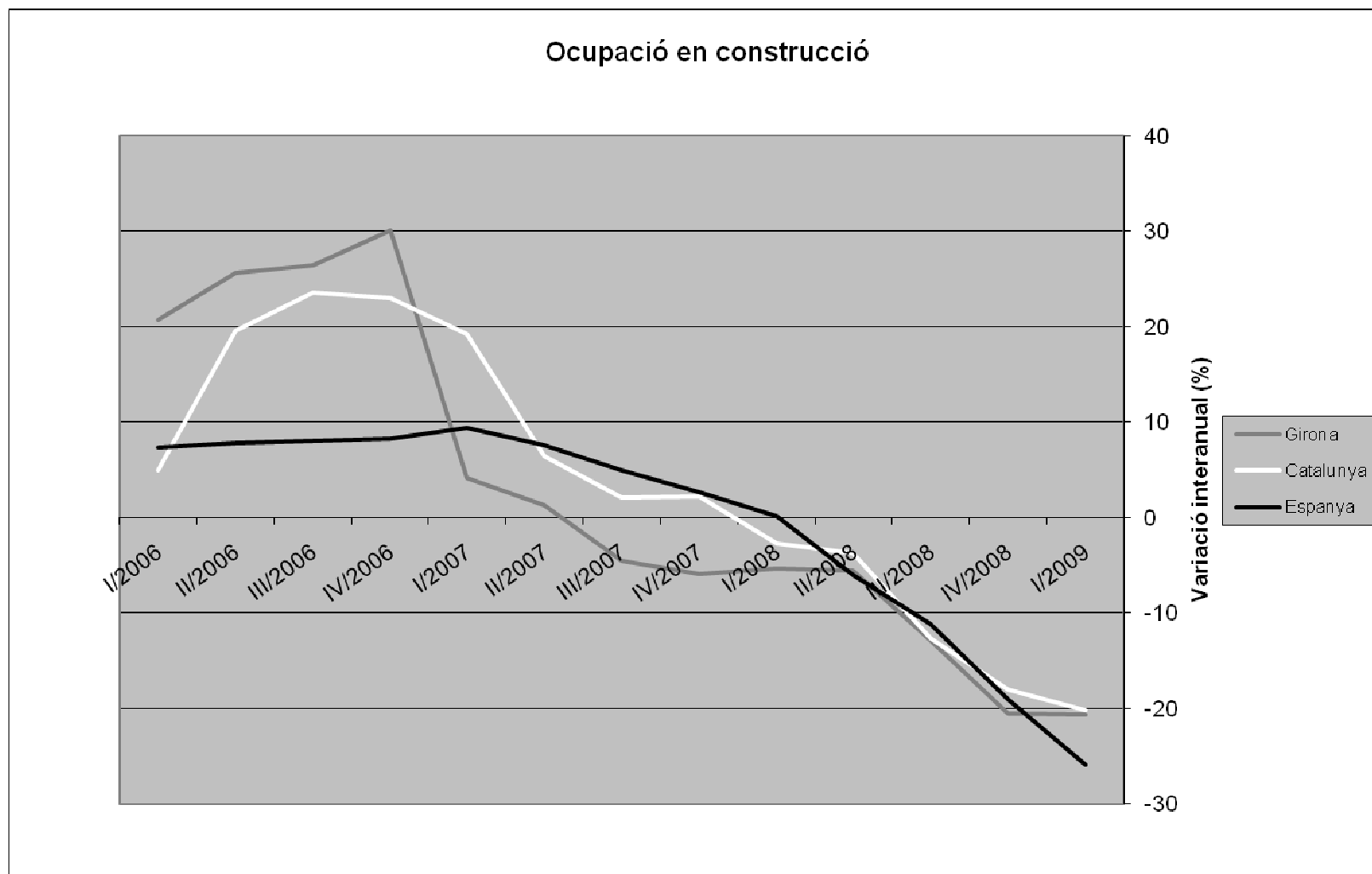

# CONSTRUCCIÓ: HABITATGES EN CONSTRUCCIÓ

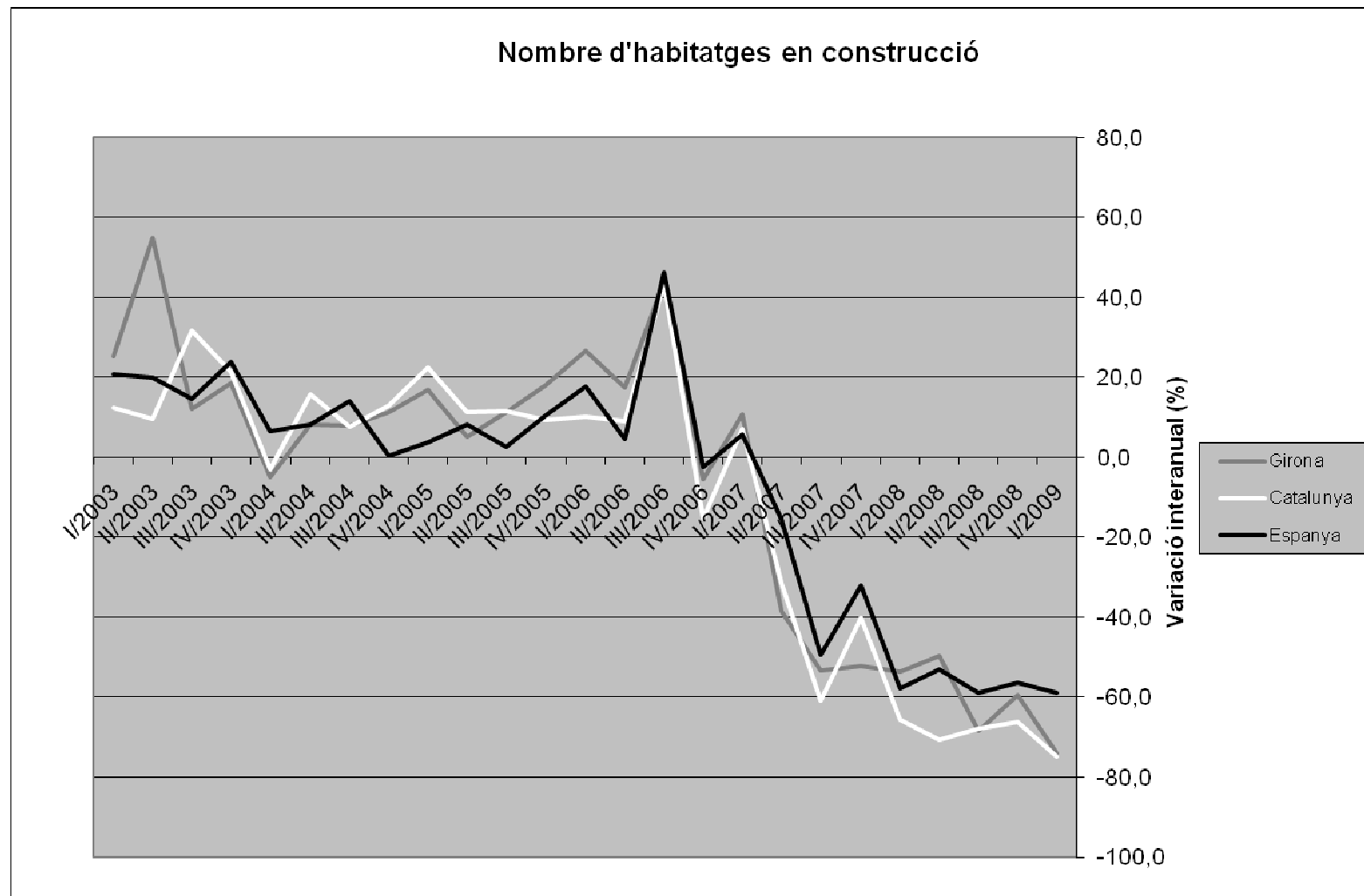

# CONSTRUCCIÓ: LICITACIÓ OFICIAL EN CONSTRUCCIÓ

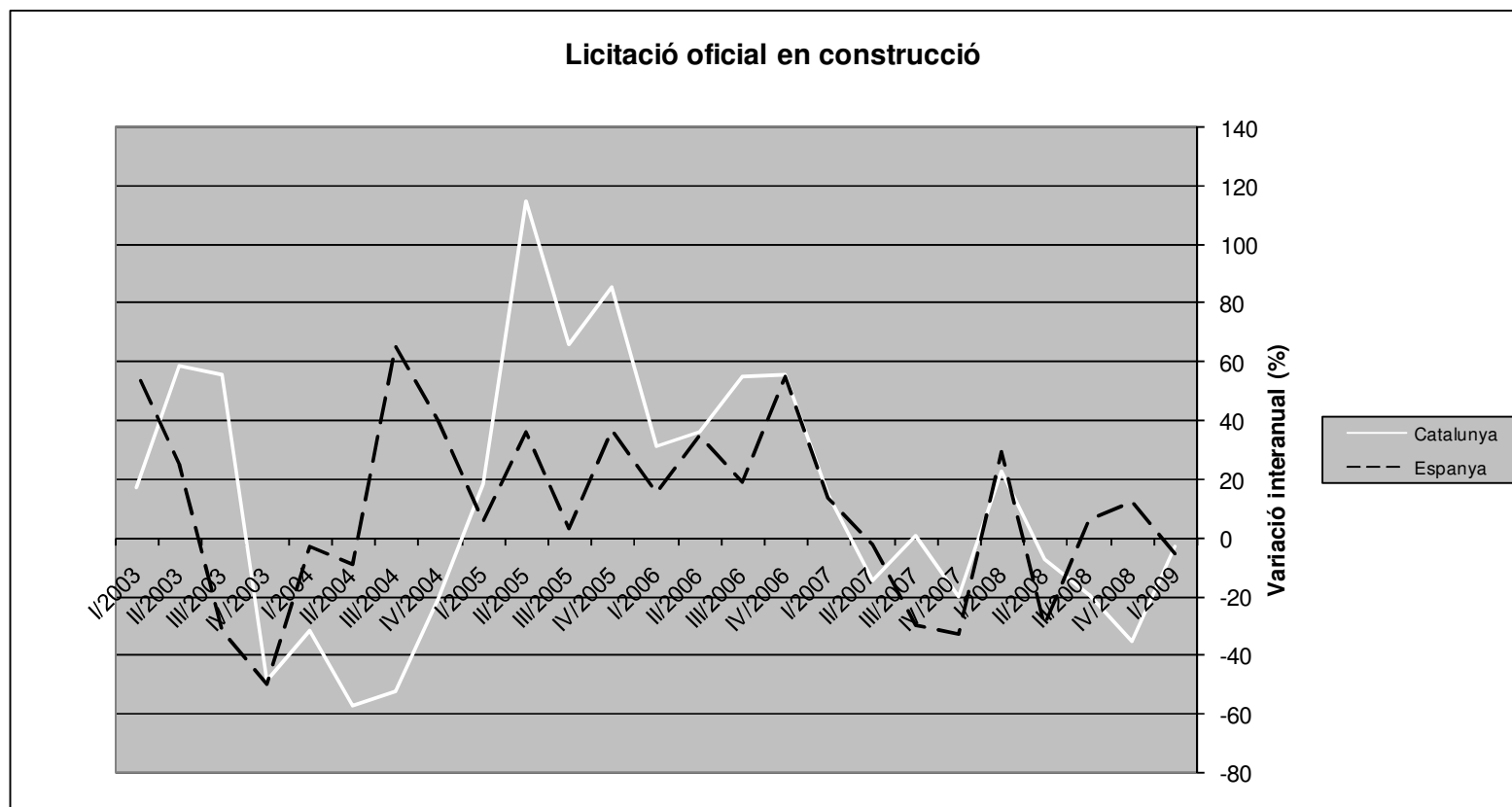

# CONSTRUCCIÓ: PREU DE L'HABITATGE NOU

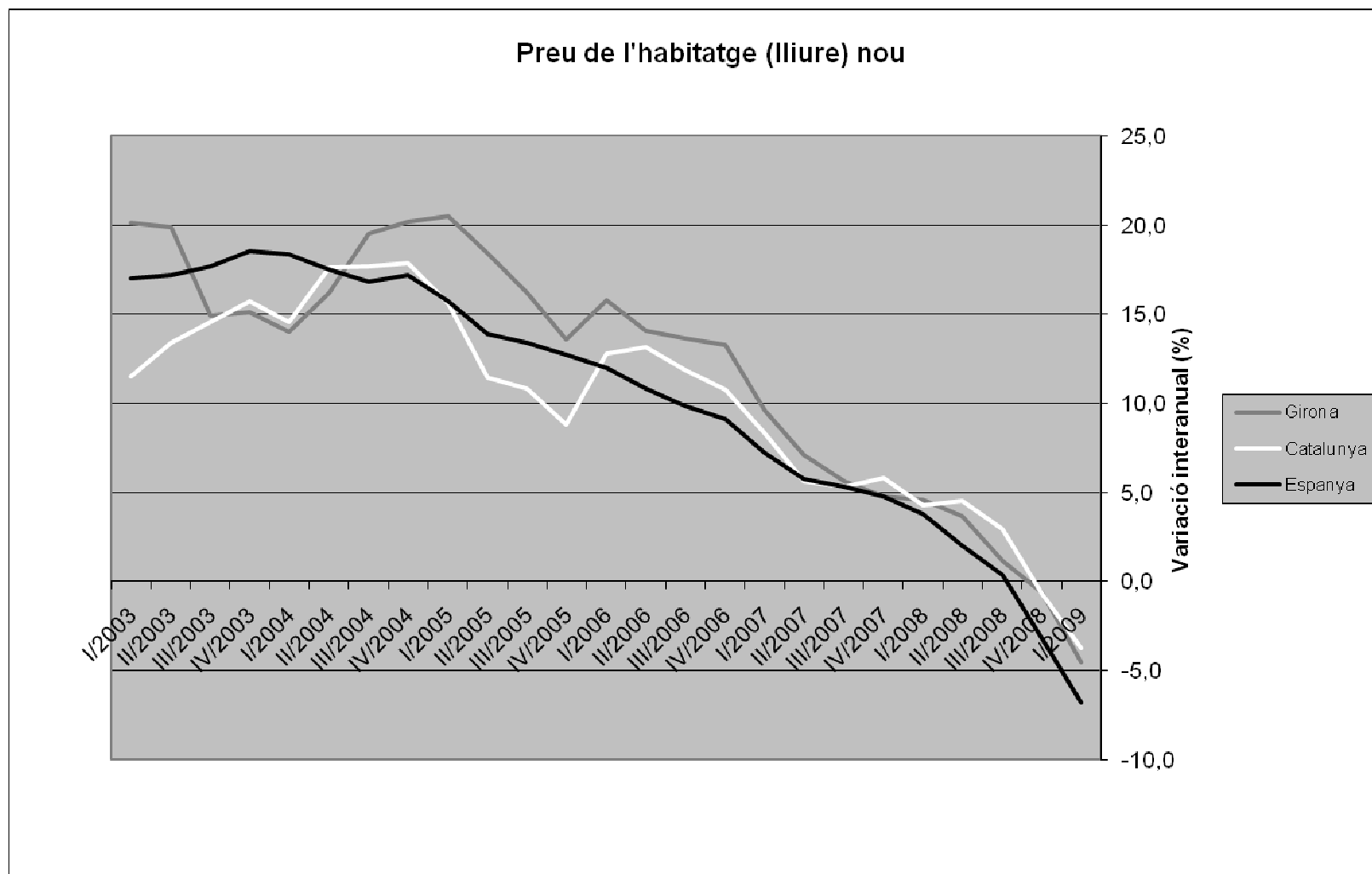

# SERVEIS: POBLACIÓ OCUPADA

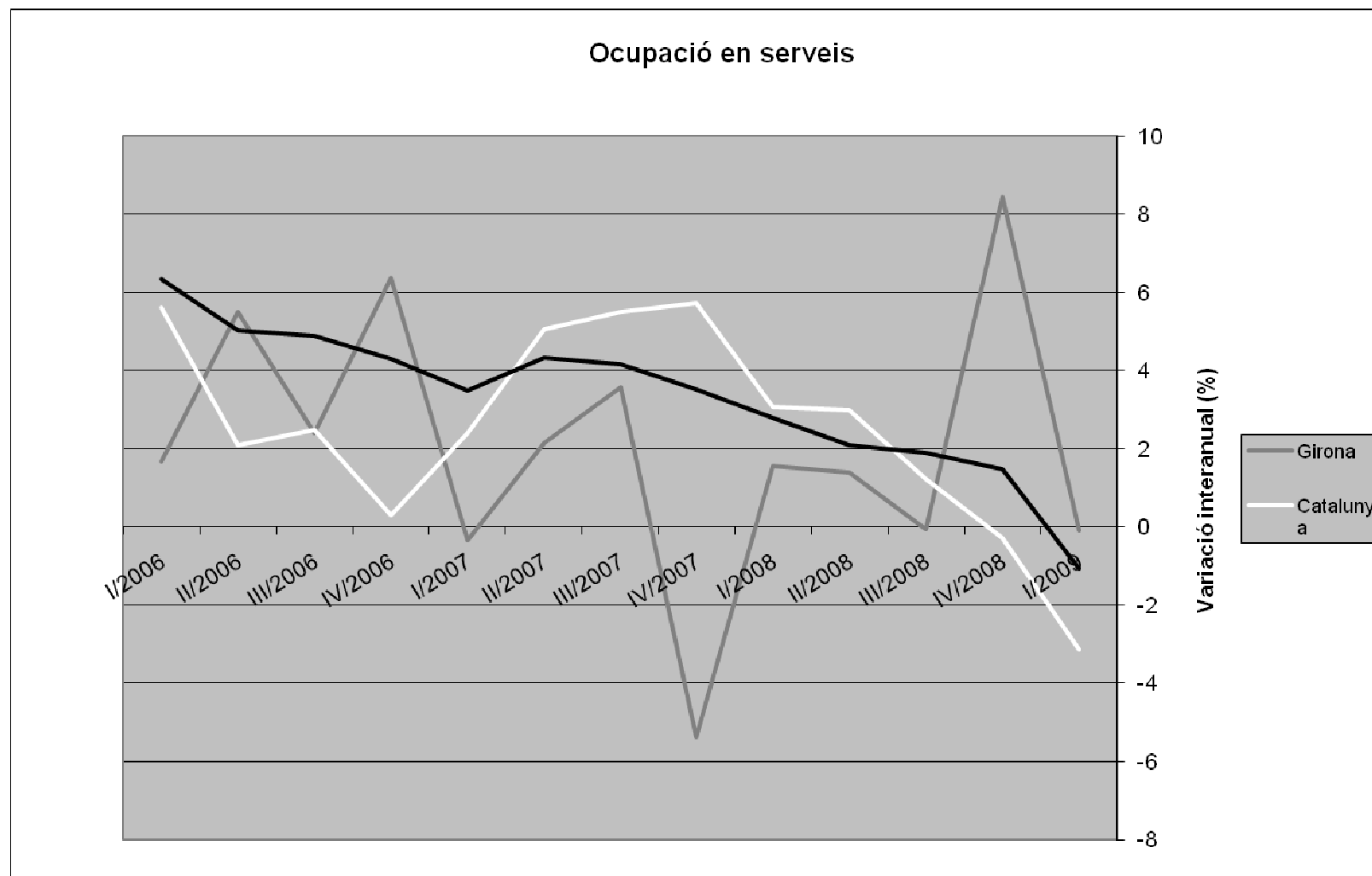

# SERVEIS: CLIMA COMERCIAL URBÀ

Evolució del clima comercial urbà

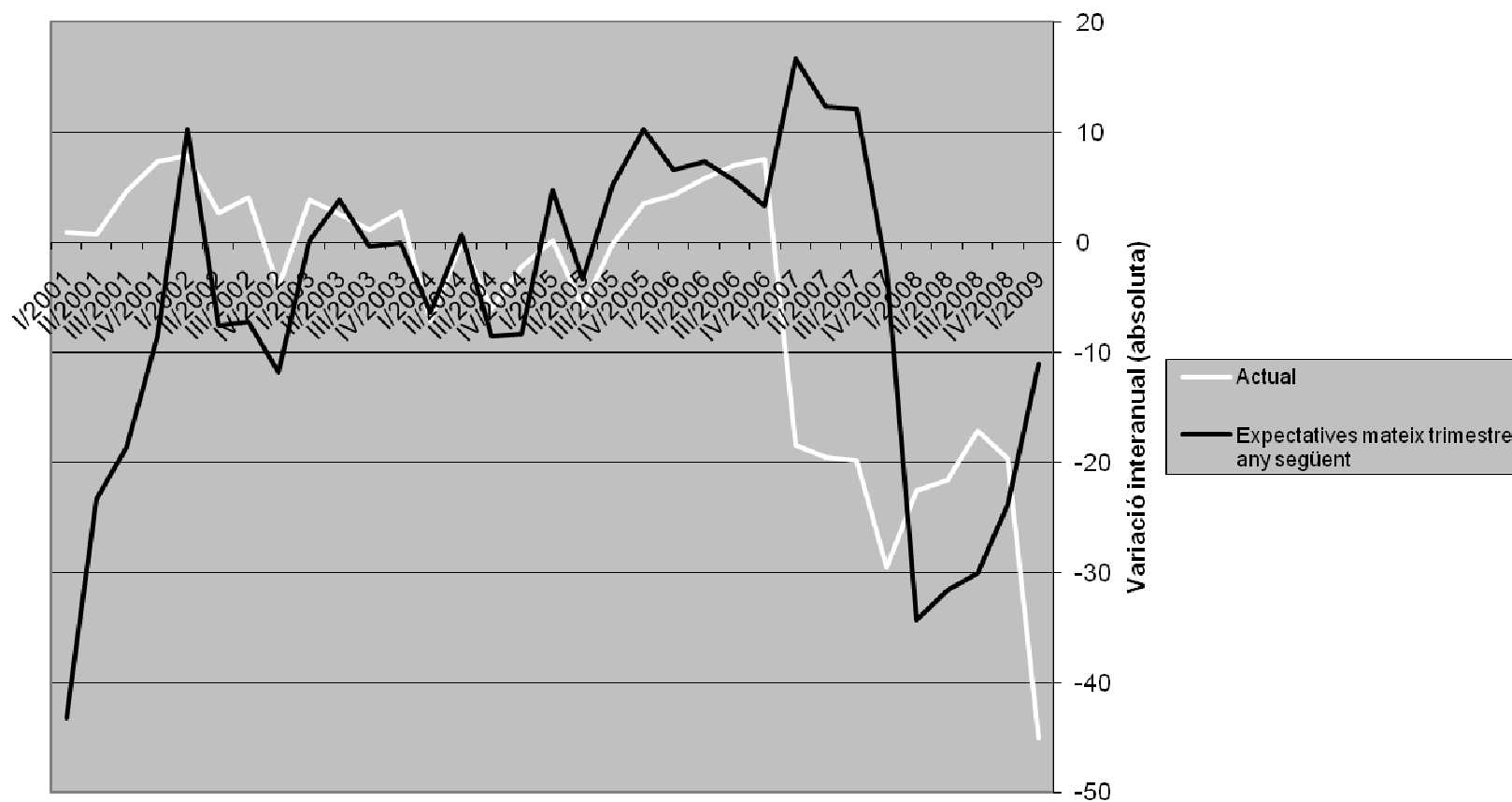



# SERVEIS: PERNOCTACIONS EN HOTELS

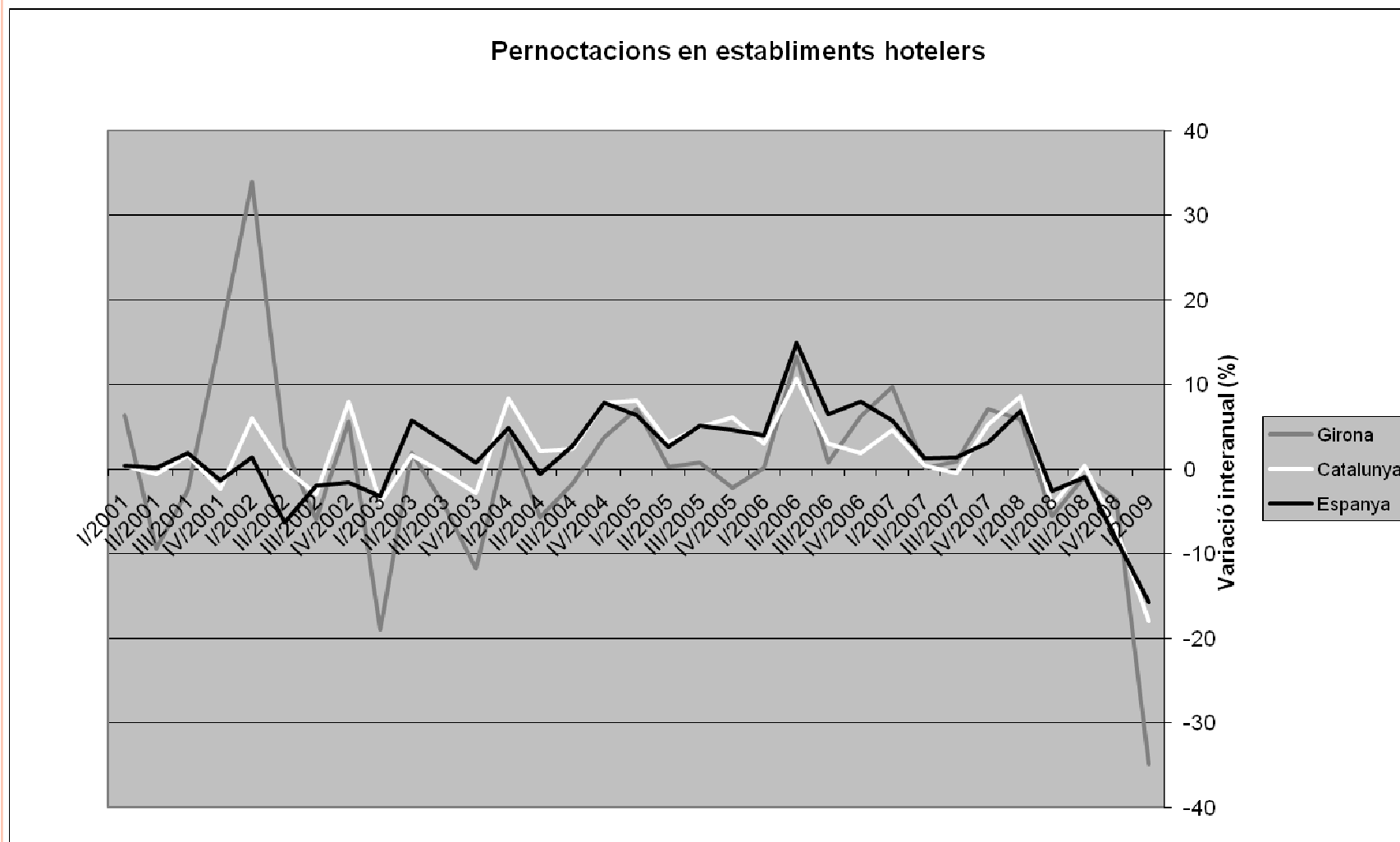

# SERVEIS: PASSATGERS AEROPORT

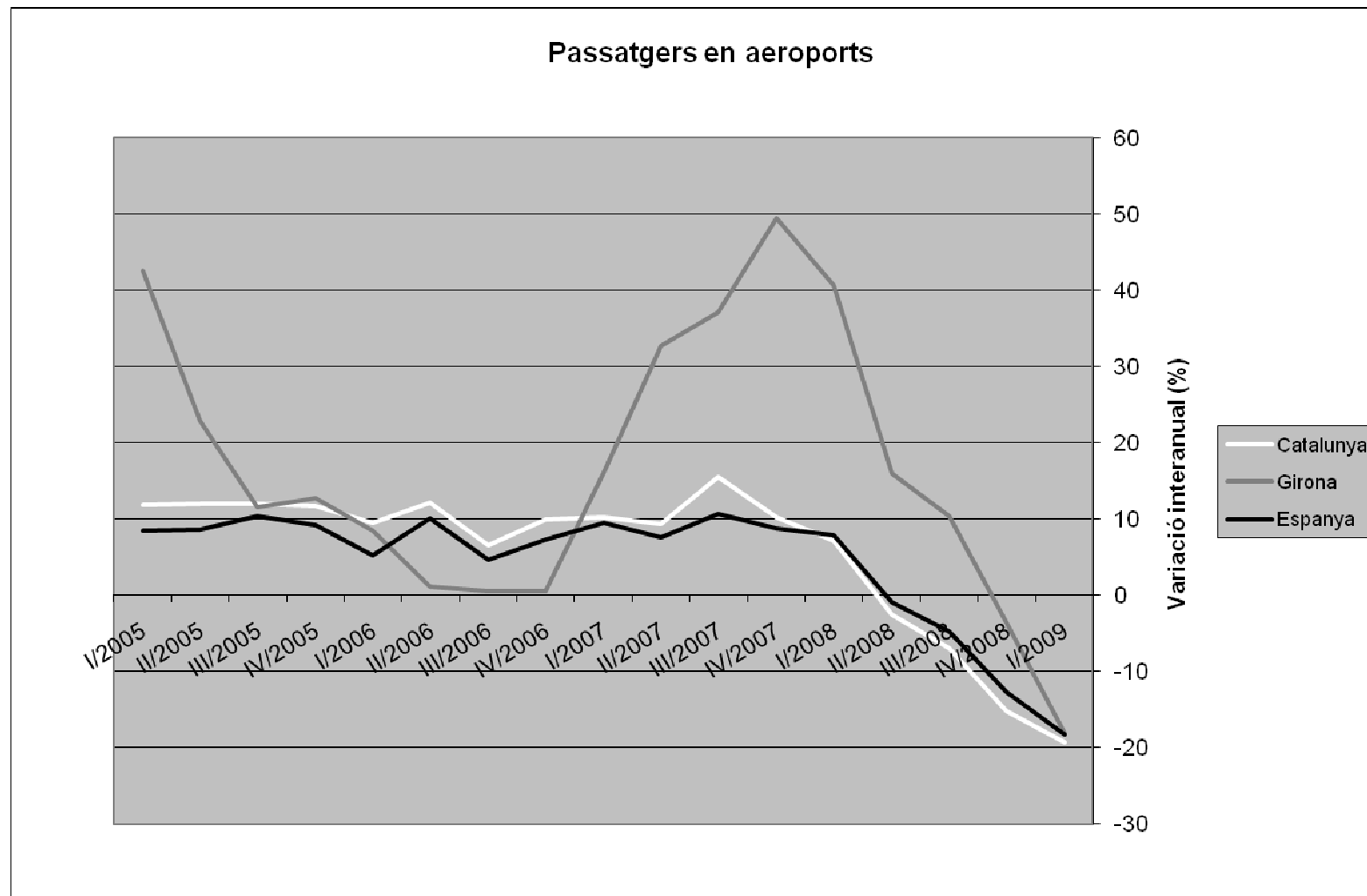

# BÉNS DURADORS: TURISMES

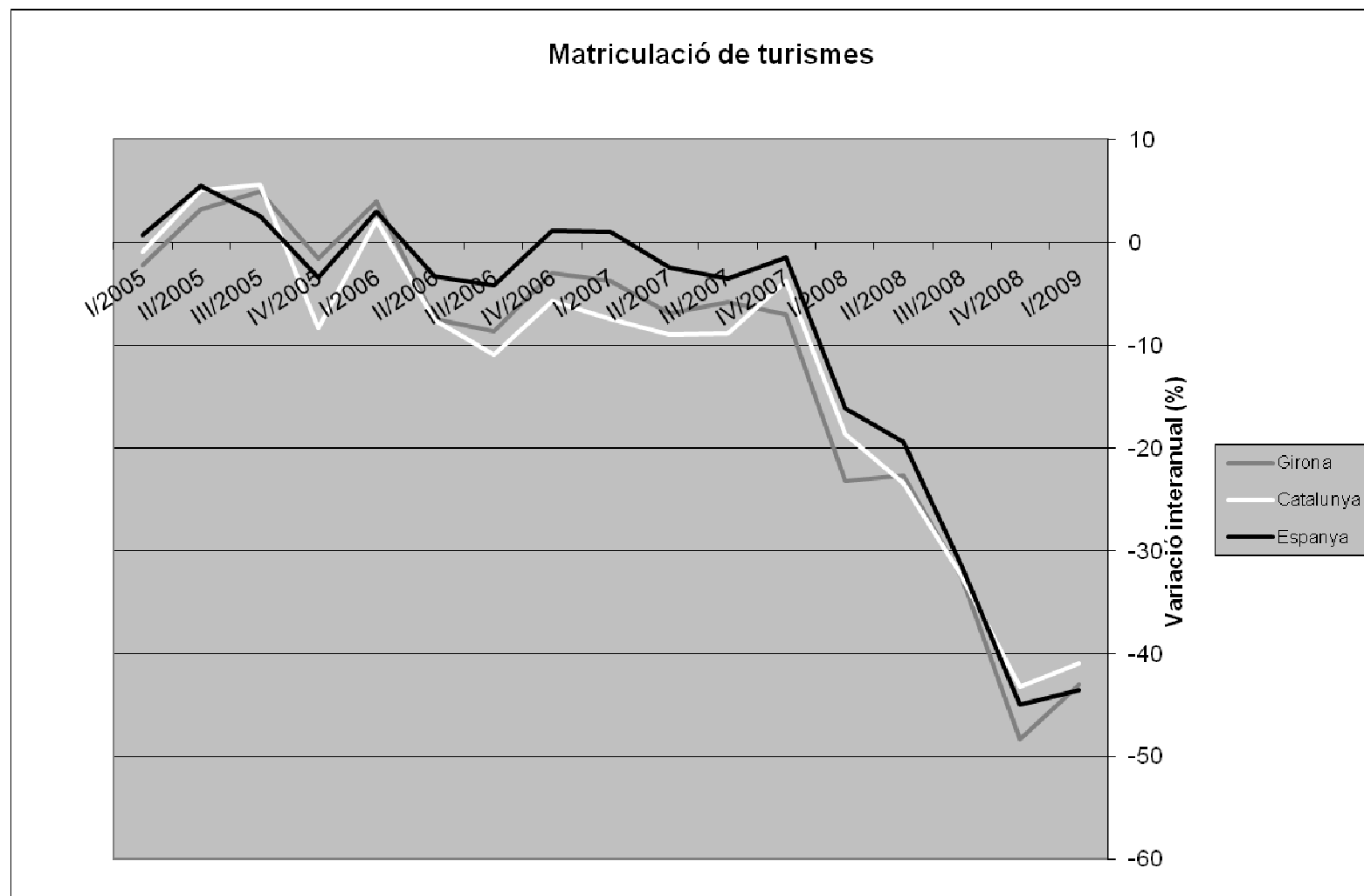

# BÉNS DURADORS: VEHICLES INDUSTRIALS

Matriculació de vehicles industrials

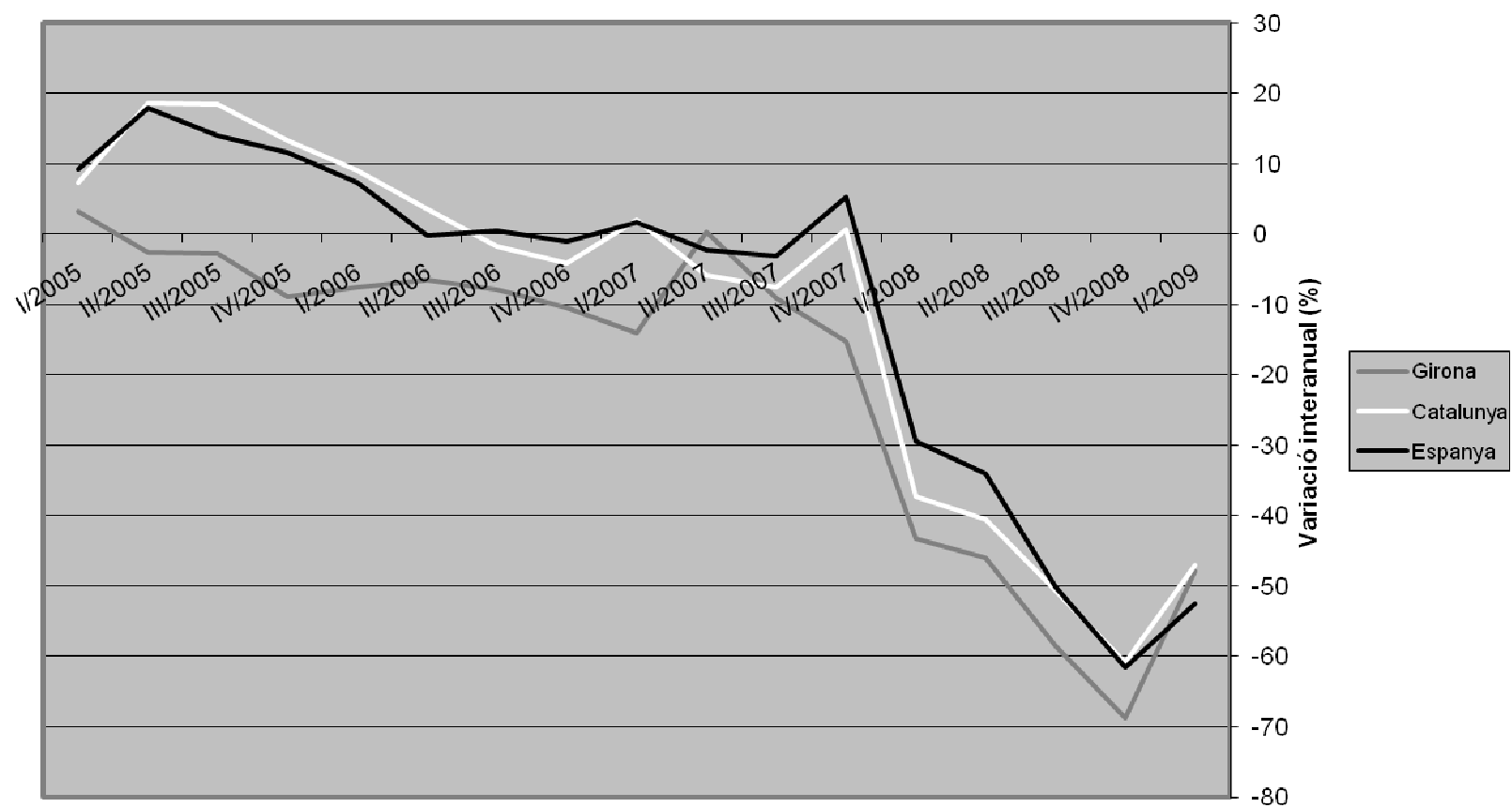

# COMERÇ EXTERIOR: EXPORTACIONS

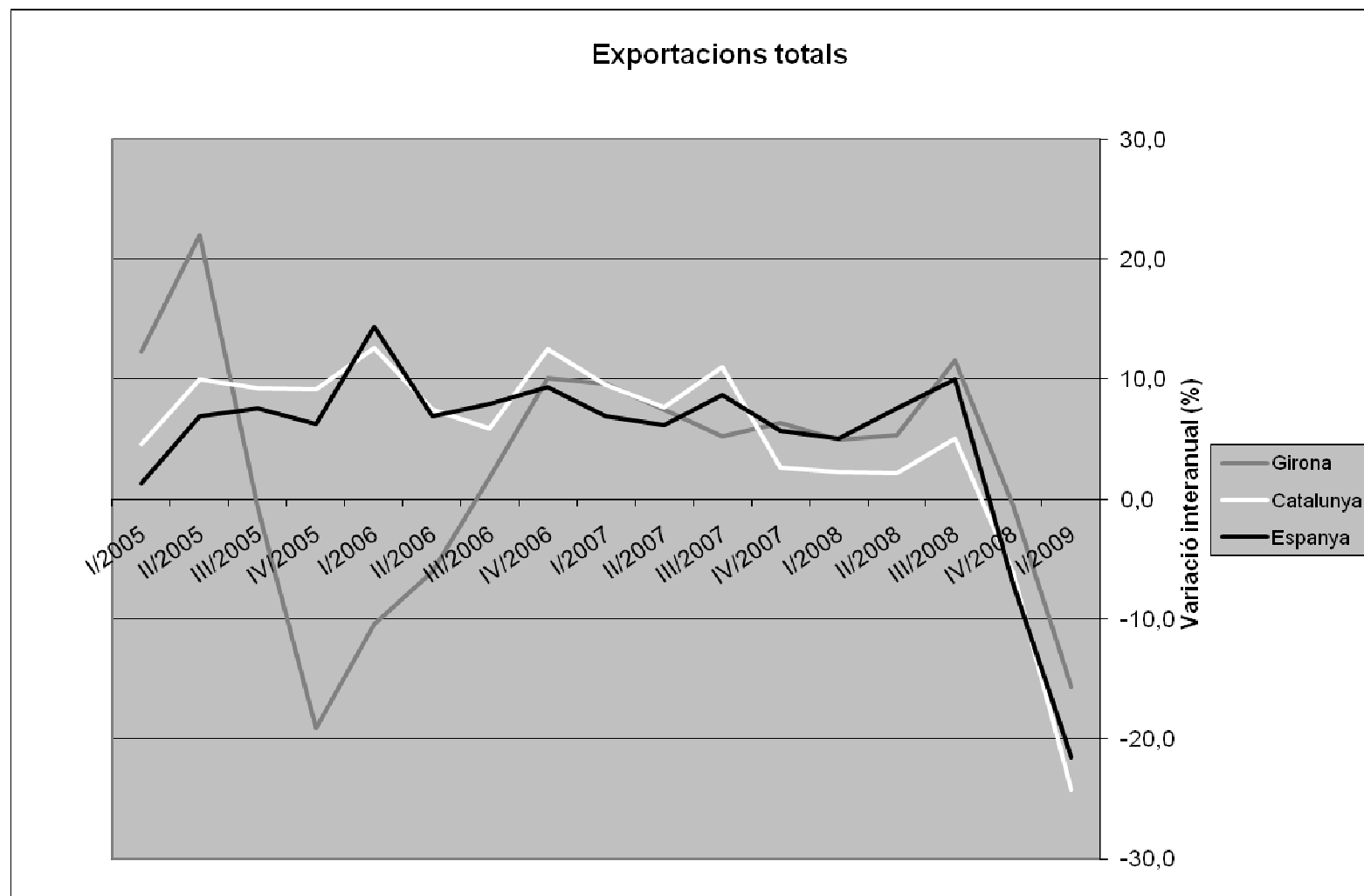

# COMERÇ EXTERIOR: IMPORTACIONS

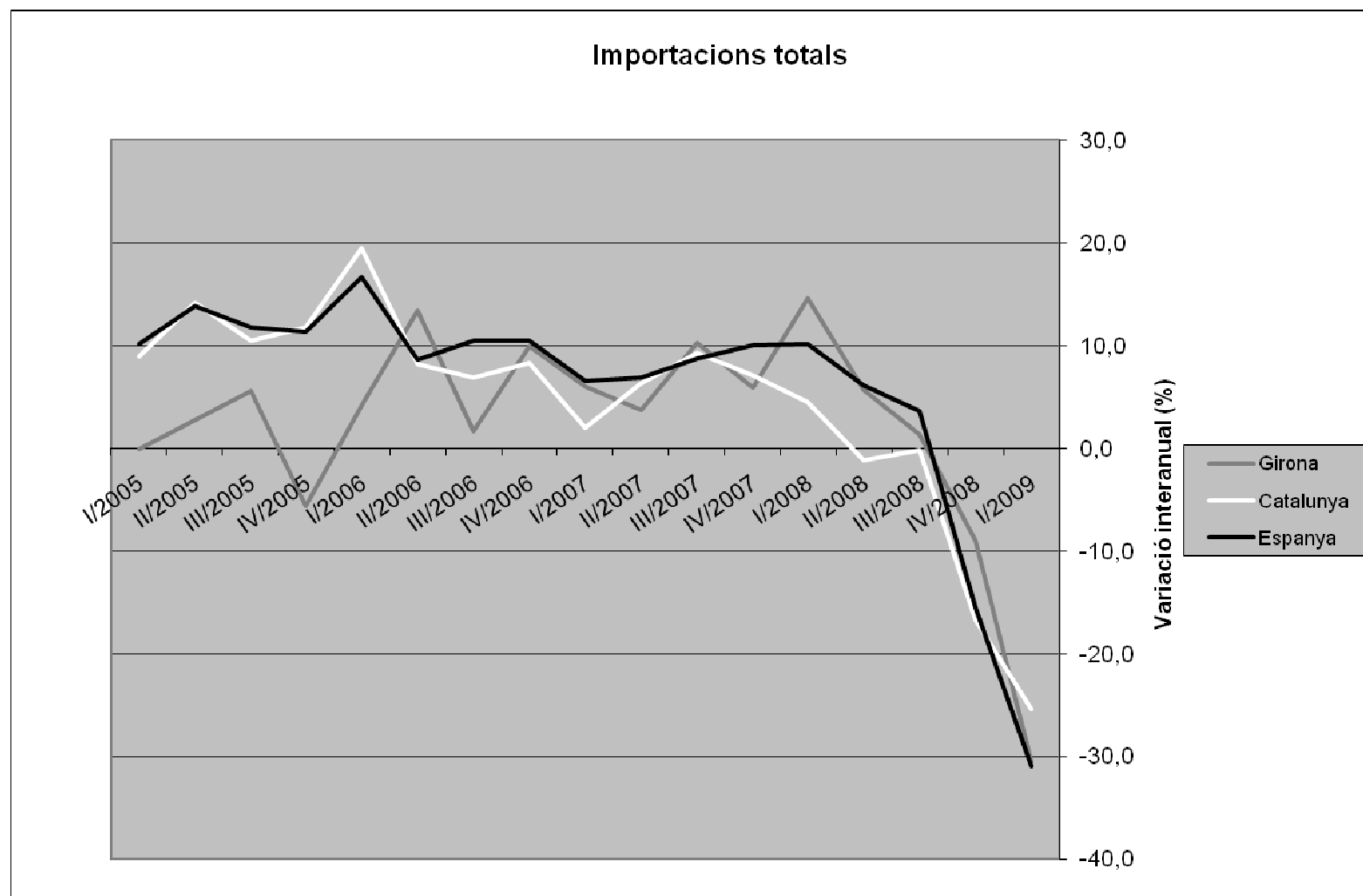

# INDICADORS D'ACTIVITAT: TAXA D'ACTIVITAT

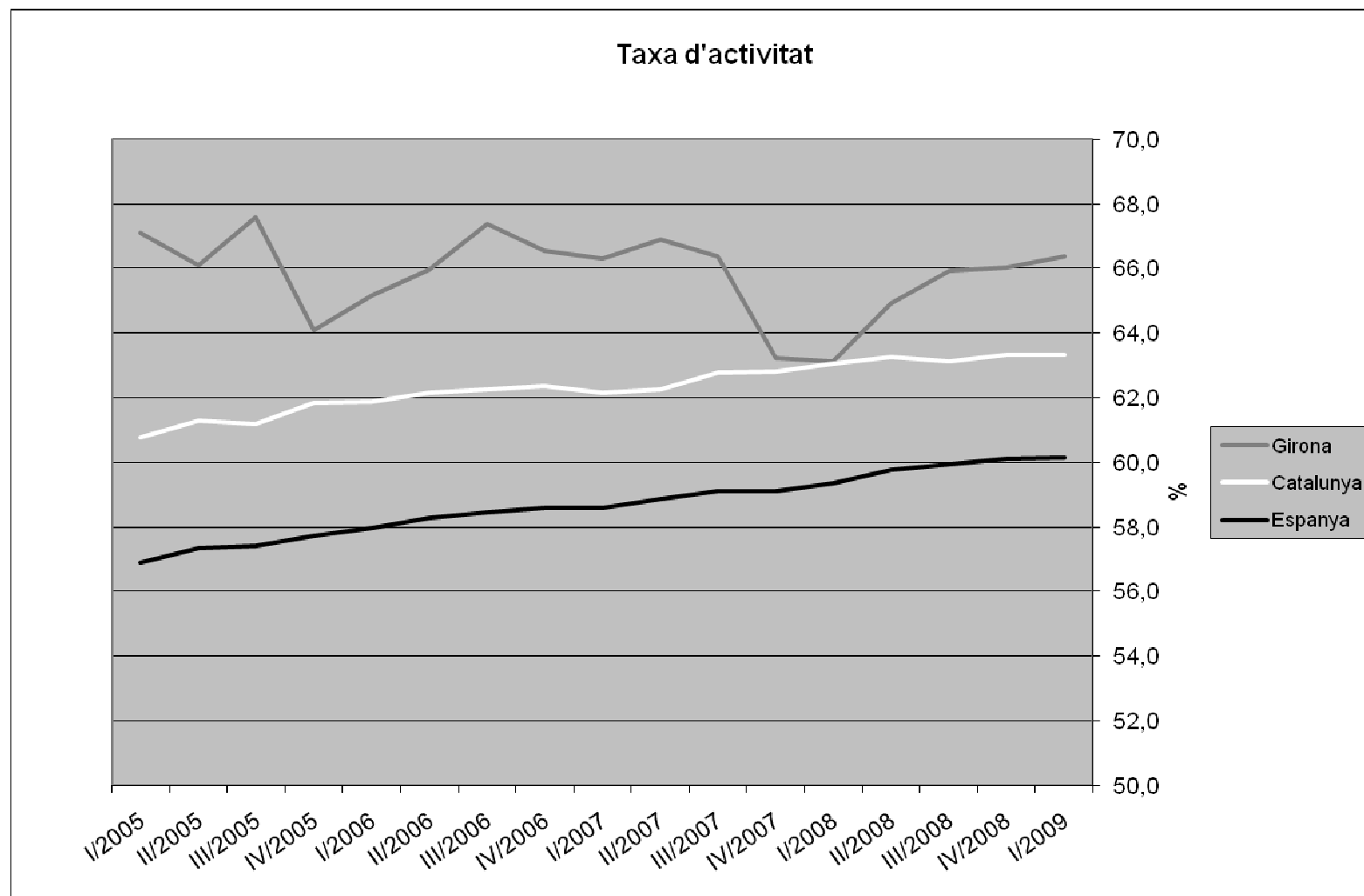

# INDICADORS D'ACTIVITAT: AFILIATS A LA SEGURETAT SOCIAL

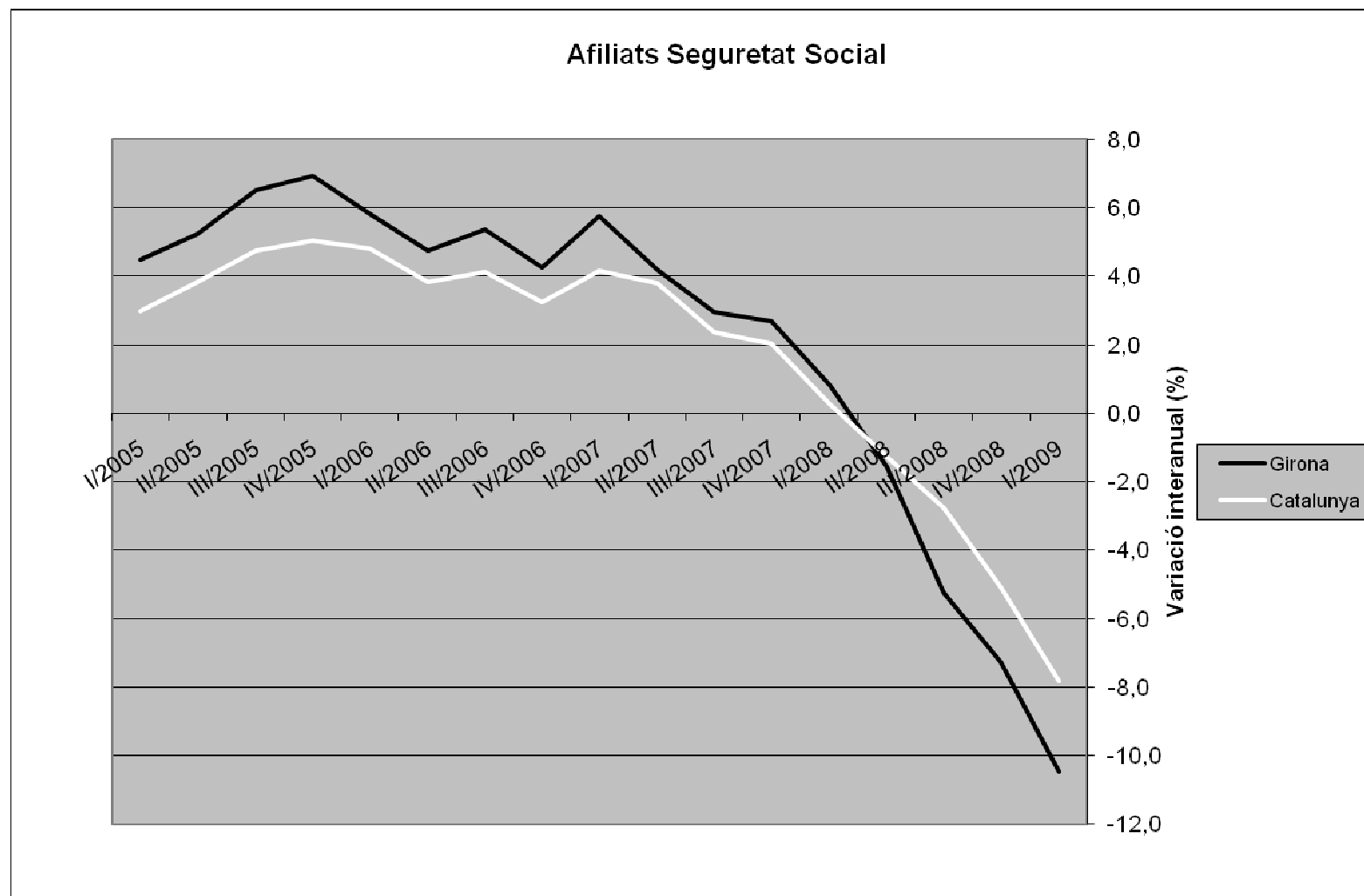



# INDICADORS D'ACTIVITAT: CREACIÓ I DISSOLUCIÓ DE SOCIETATS MERCANTILS

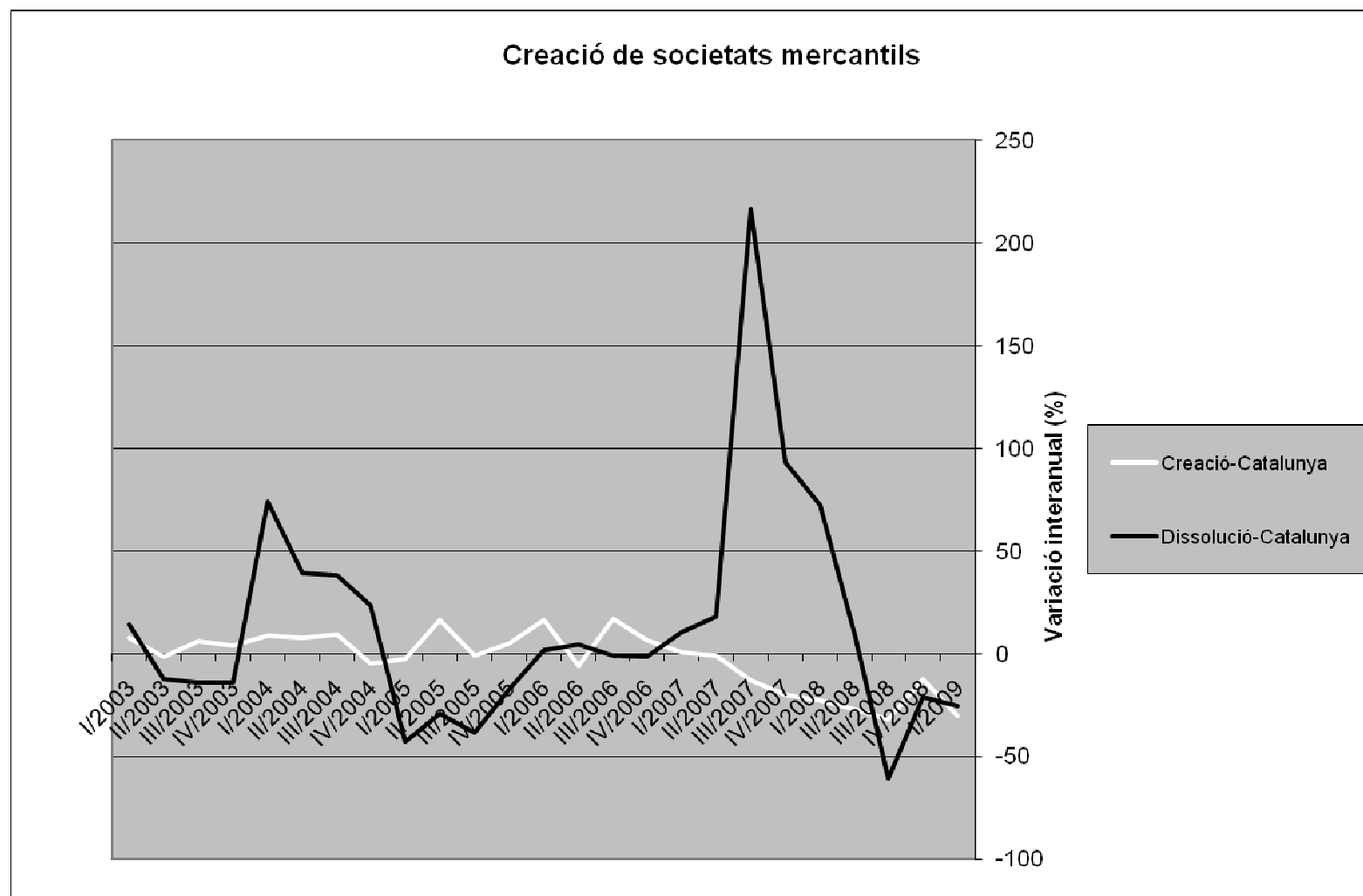

# MERCAT DE TREBALL: TAXA D'ATUR

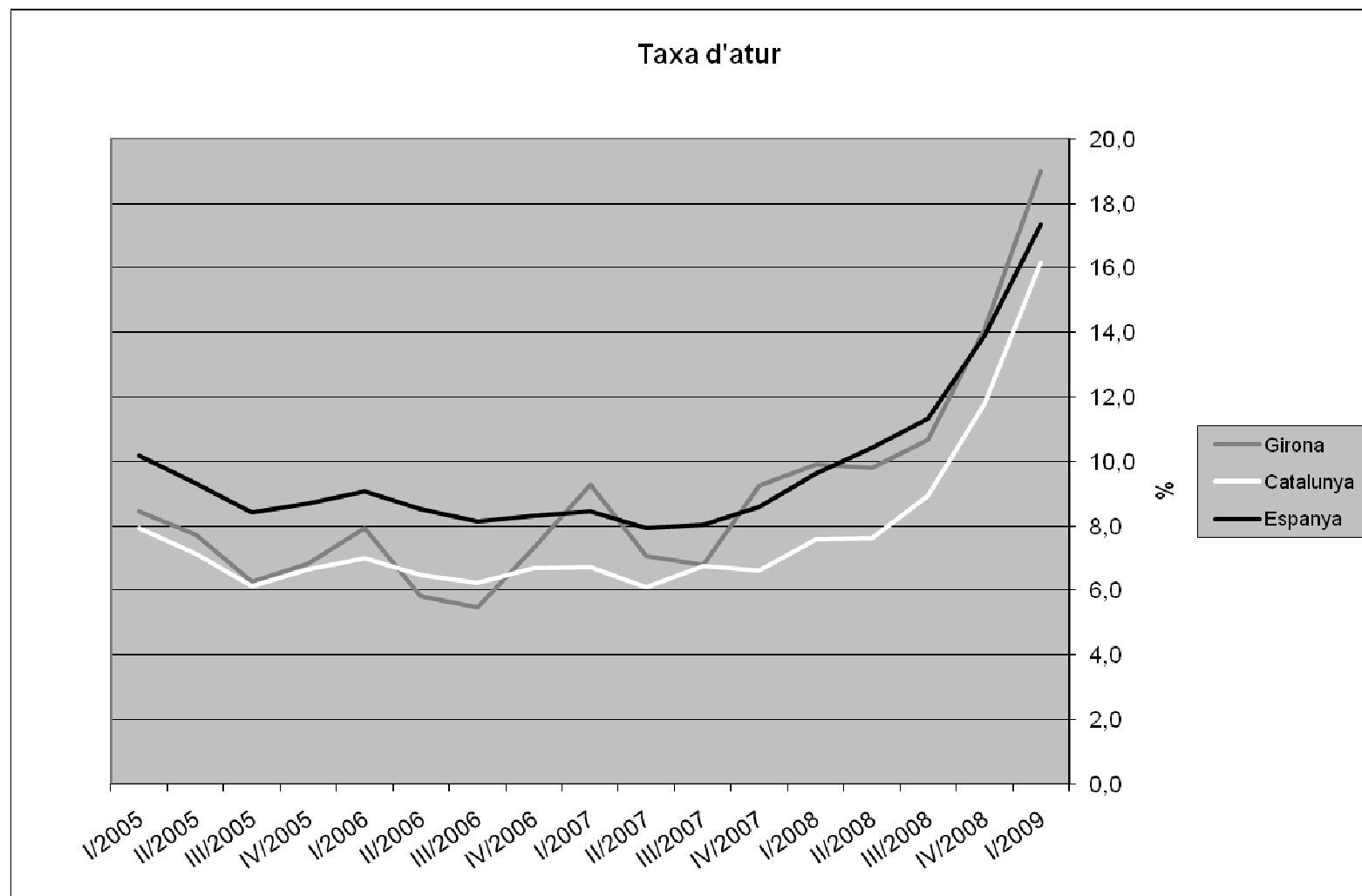

## PREUS I SALARIS: IPC

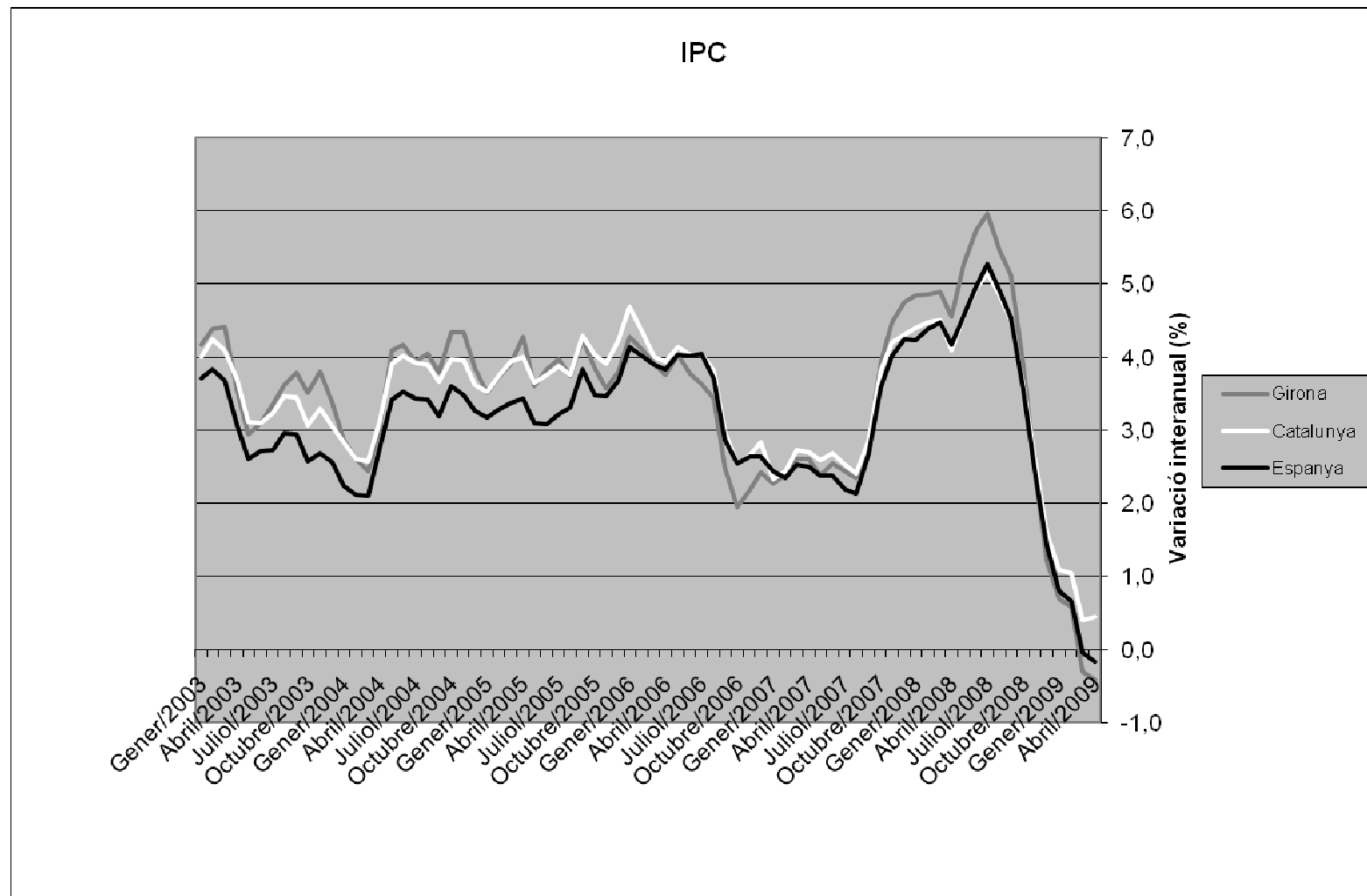

# PREUS I SALARIS: INCREMENTS SALARIALS

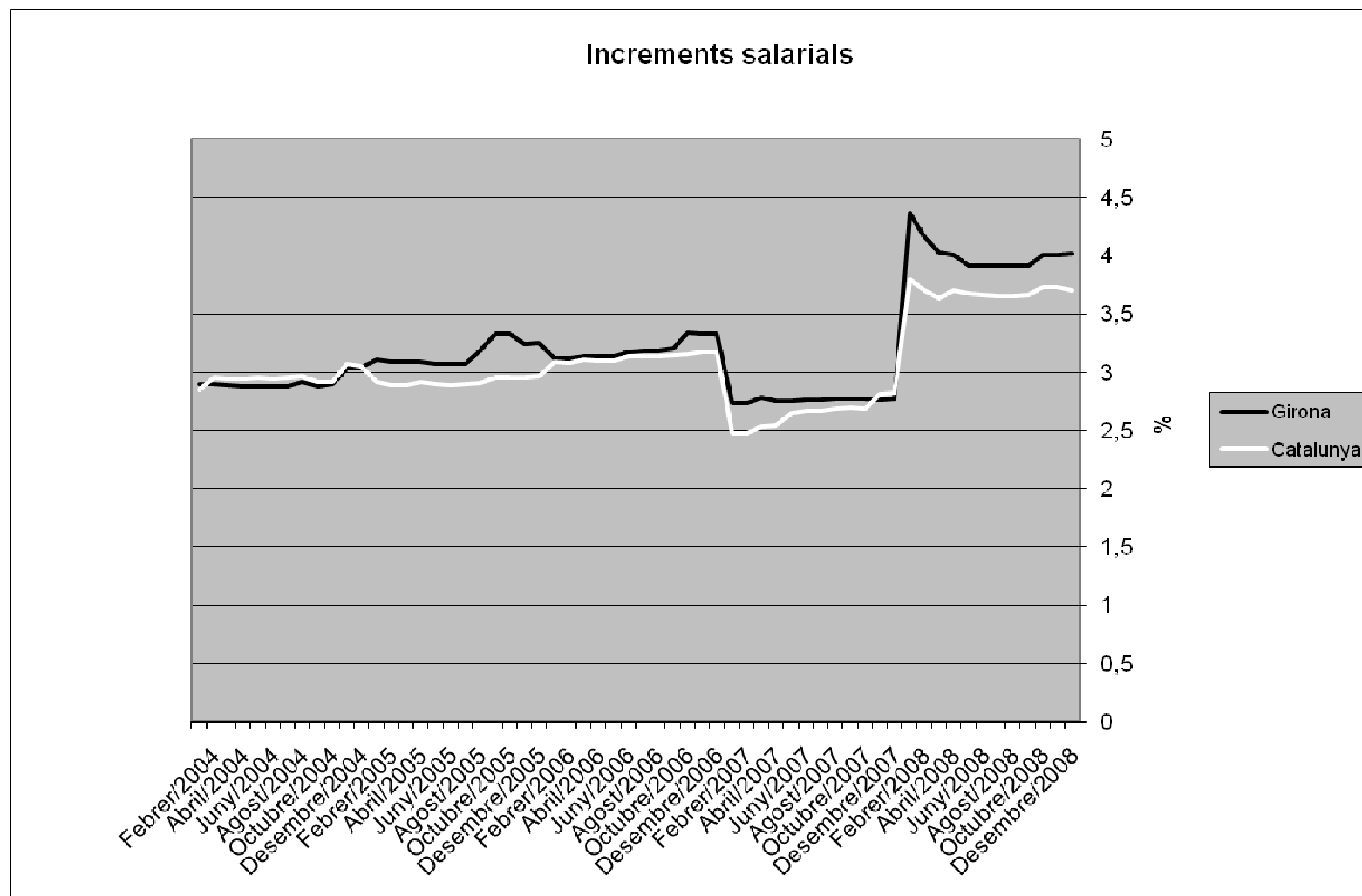

# PREUS I SALARIS: INCREMENTS SALARIALS I IPC

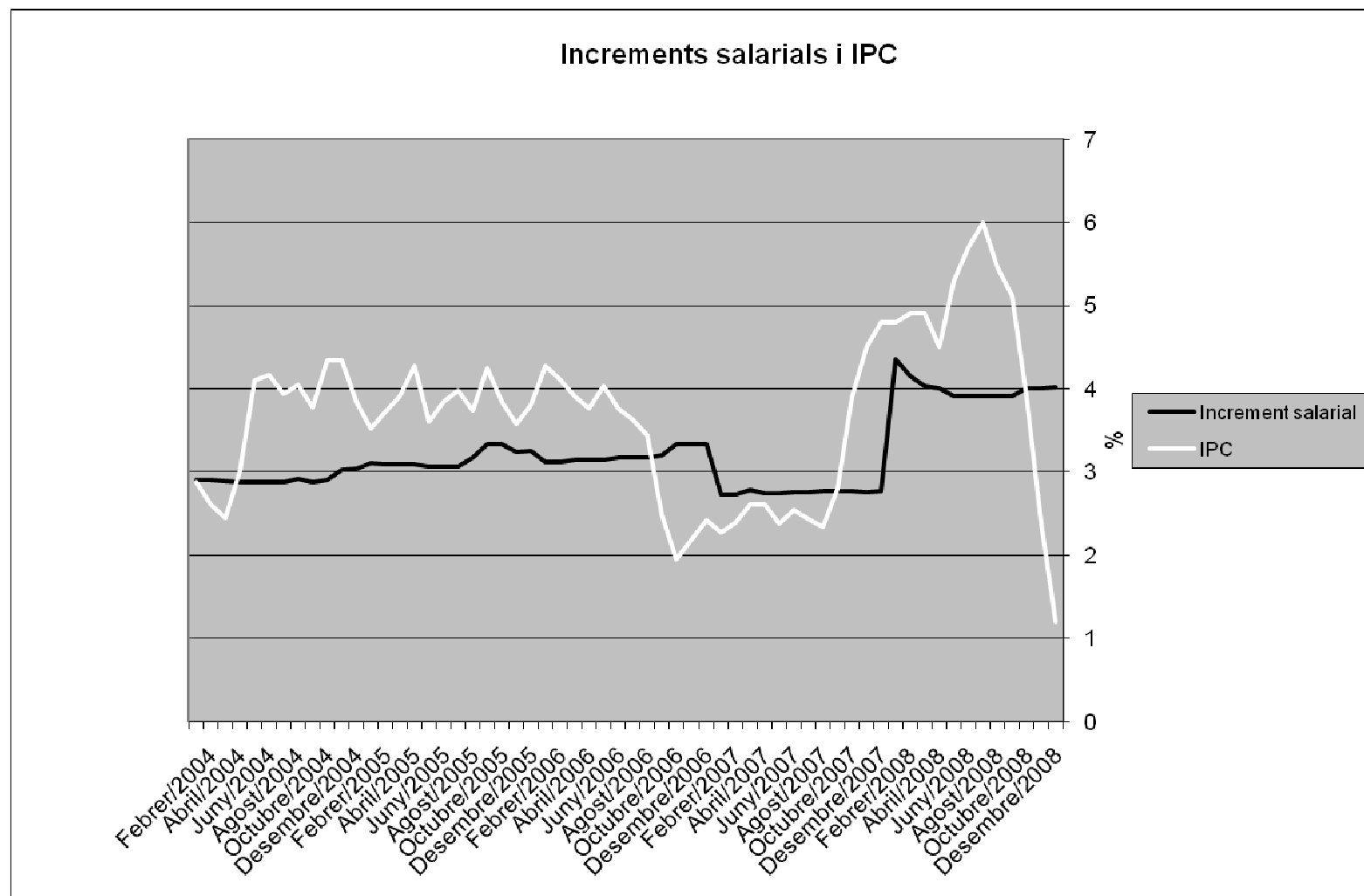

# CRÈDITS I HIPOTEQUES: CRÈDITS

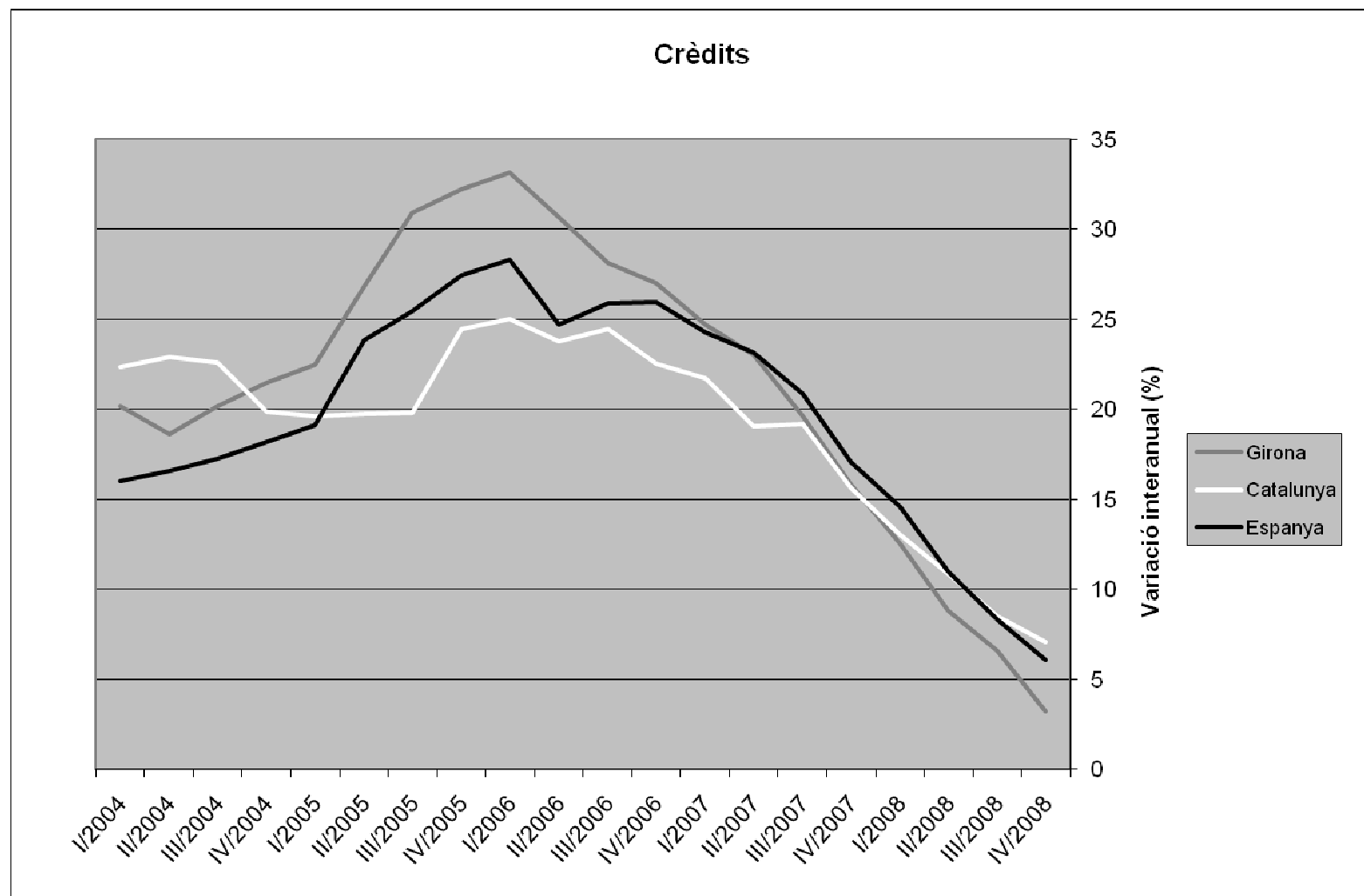

# CRÈDITS I HIPOTEQUES: HIPOTEQUES

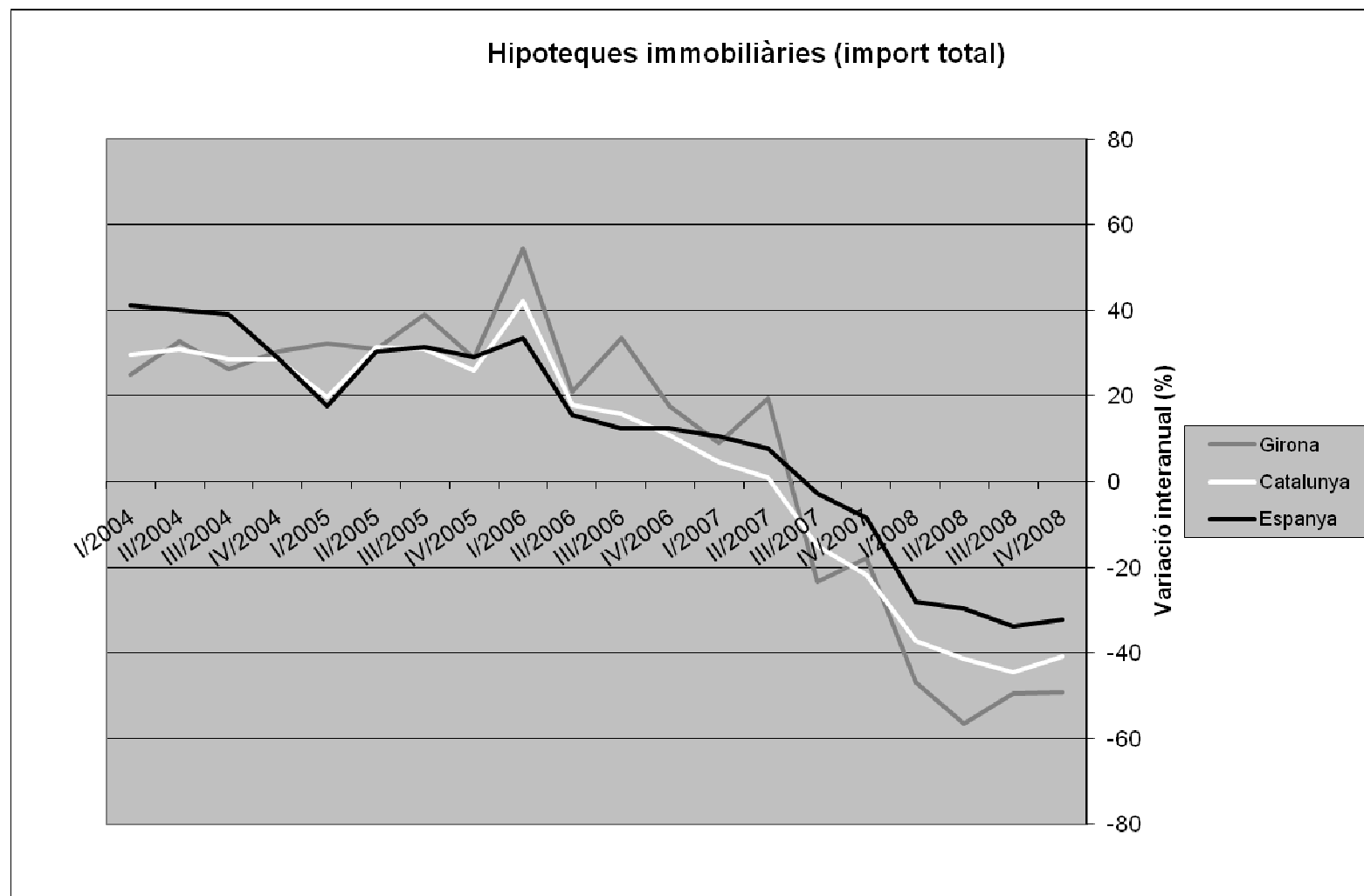



# PERSPECTIVES DE FUTUR

40



# SORTIDA DE LA CRISI

- Quan?
- Mesures de Política Econòmica
- Crisi financera i crisi real
- Menors taxes de creixement i grans dèficits i deute públic
- Un atur persistent?
- Desplaçaments del centre de gravetat econòmic
- Del consum familiar als dèficits públics EE.UU.?

## CURT TERMINI

- A maig de 2009 la recessió econòmica encara no ha tocat fons
- La revista *The Economist* recull les previsions d'una sèrie d'institucions sobre l'evolució del PIB

	2009	2010	2009 (mitjana)	2010 (mitjana)
Espanya	-4,0/-1,8	-1,9/0,7	-3,3	-0,5
França	-3,5/-2,2	-0,6/1,1	-2,9	0,3
Alemanya	-5,9/-4,0	-0,8/1,3	-5,2	0,3
Regne Unit	-4,4/-2,5	-1,1/1,9	-3,7	0,3
Àrea Euro	-4,3/-3,1	-0,7/1,1	-3,7	0,3
Japó	-8,0/-5,3	-0,8/2,3	-6,4	0,6
Estats Units	-3,9/-1,6	-0,2/2,7	-2,9	1,4

## CURT TERMINI

- L'economia espanyola trigarà més a recuperar-se que les del seu entorn
- Les taxes de creixement del PIB quan es surti de la recessió es situaran més a prop del 2% que del 4-5%
- Això allargarà la correcció de l'atur
  - Històricament l'economia espanyola crea ocupació a partir de taxes de creixement del 2,5%
- En el cas de l'economia gironina és especialment preocupant

## MITJÀ I LLARG TERMINI

- L'economia gironina pateix taxes d'inflació superiors a les de la resta de Catalunya i Espanya
- Això justifica increments salarials superiors per mantenir el poder adquisitiu dels salaris
- La productivitat del treball no evoluciona a Girona al mateix ritme que els salaris
- La conseqüència a mitjà termini és una pèrdua de competitivitat de l'economia gironina...
- ... i a més llarg termini una disminució en els nivells de vida

# MITJÀ I LLARG TERMINI: RENDES DIRECTES DE LES FAMÍLIES ANY 2000

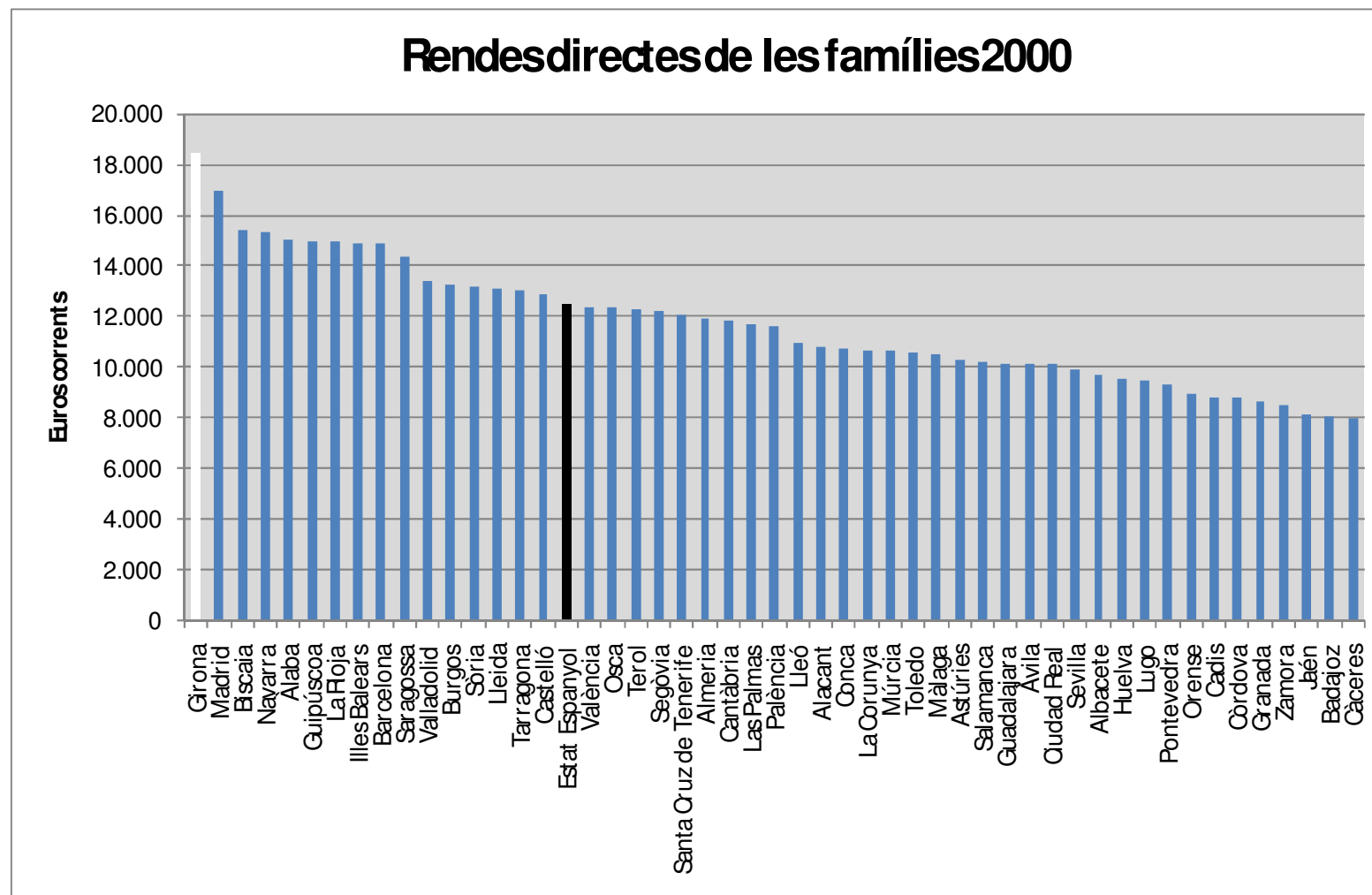

# MITJÀ I LLARG TERMINI: RENDES DIRECTES DE LES FAMÍLIES ANY 2007

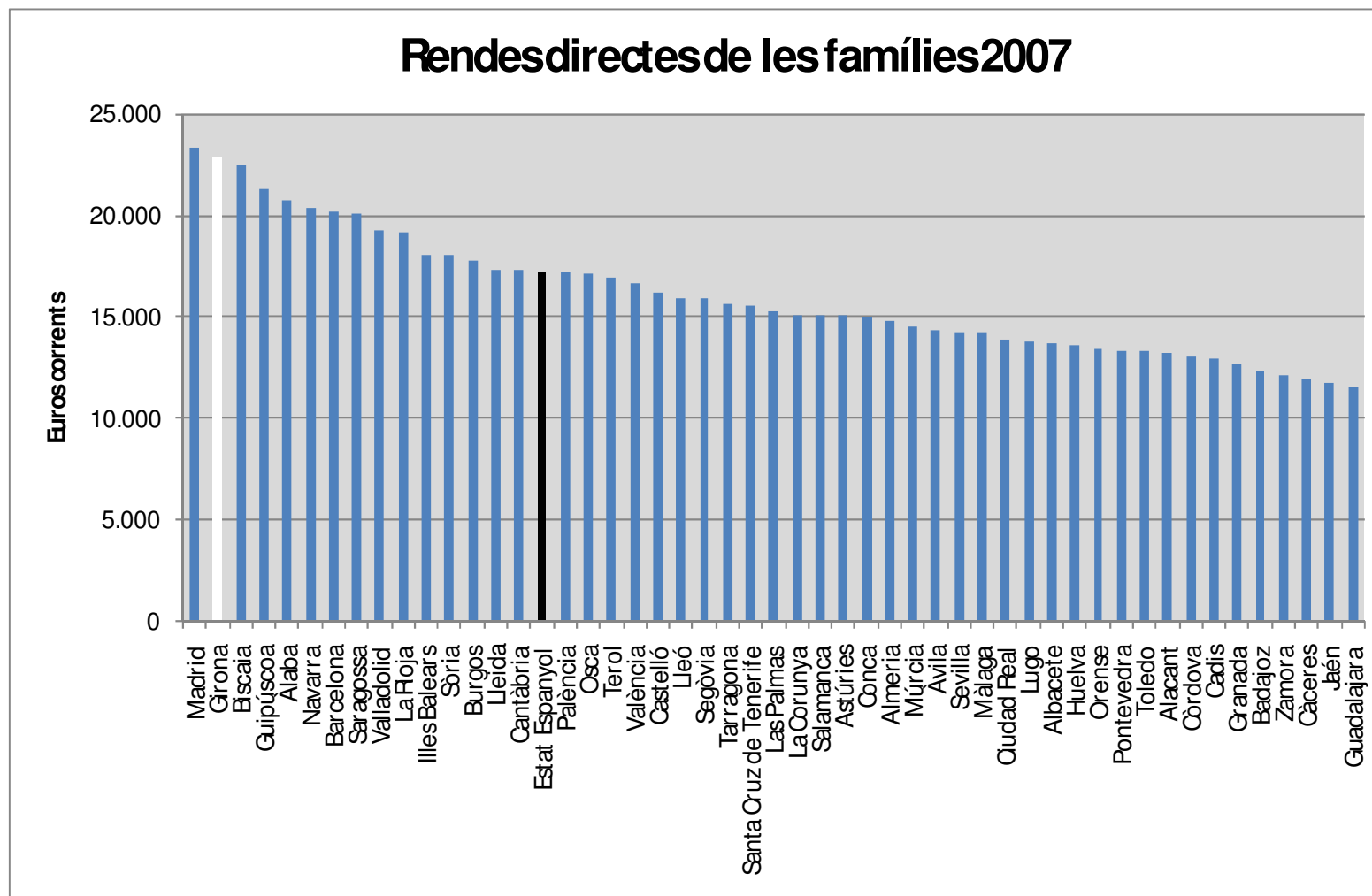

# MITJÀ I LLARG TERMINI: EVOLUCIÓ DE LES RENDES DIRECTES DE LES FAMÍLIES 2000-2007

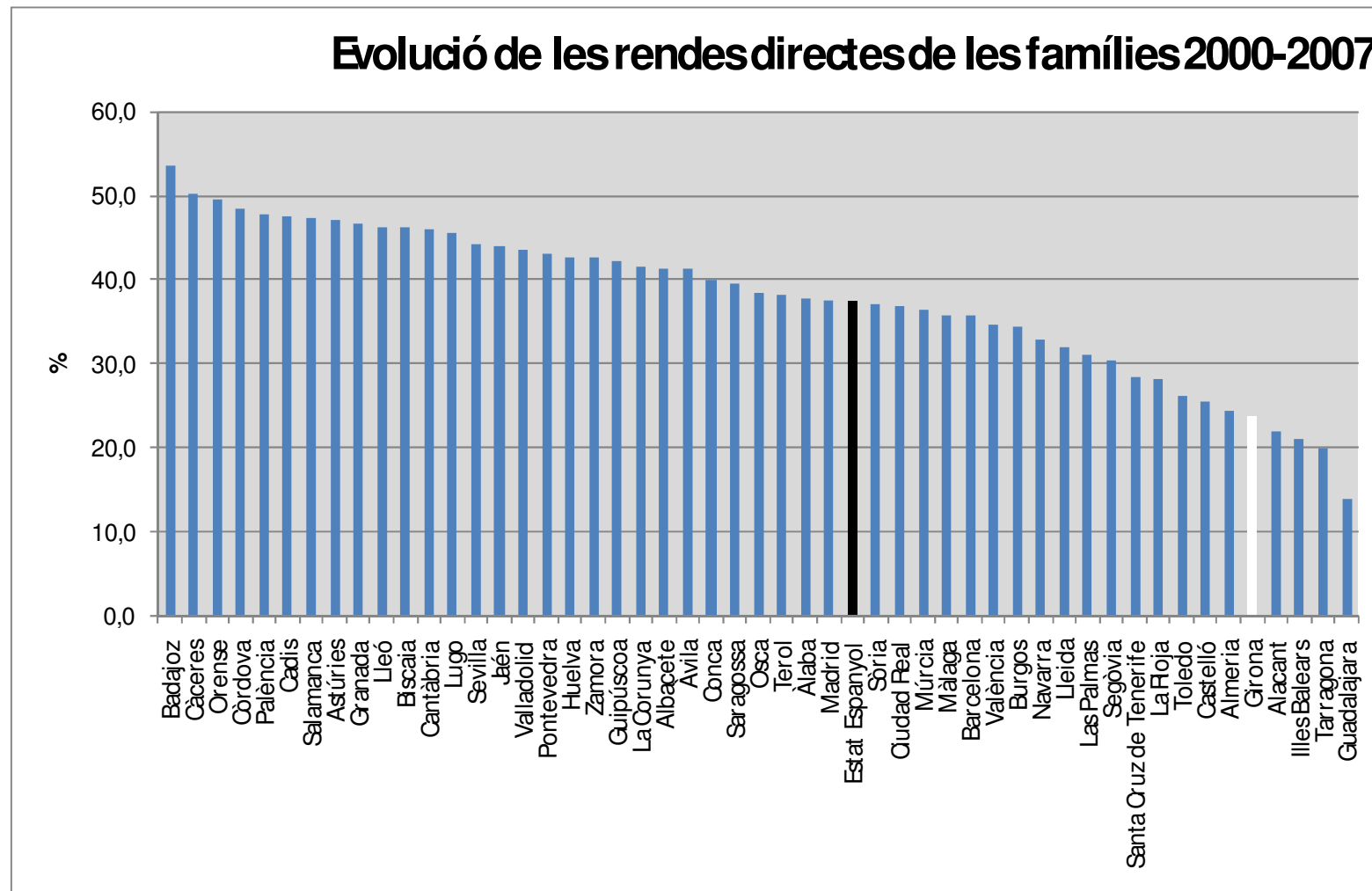

# MITJÀ I LLARG TERMINI: RENDA FAMILIAR BRUTA DISPONIBLE ANY 2000

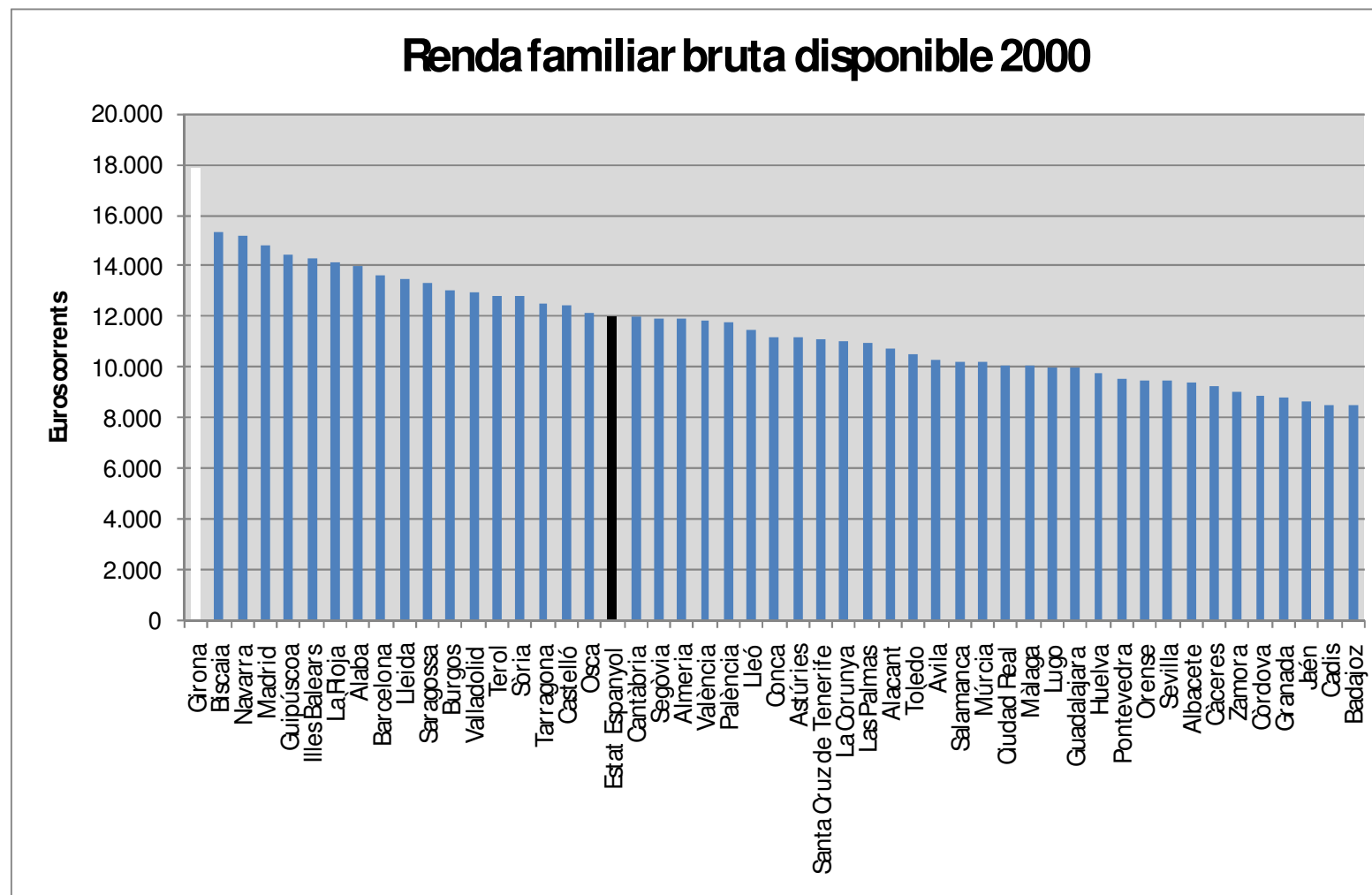



# MITJÀ I LLARG TERMINI: RENDA FAMILIAR BRUTA DISPONIBLE ANY 2007

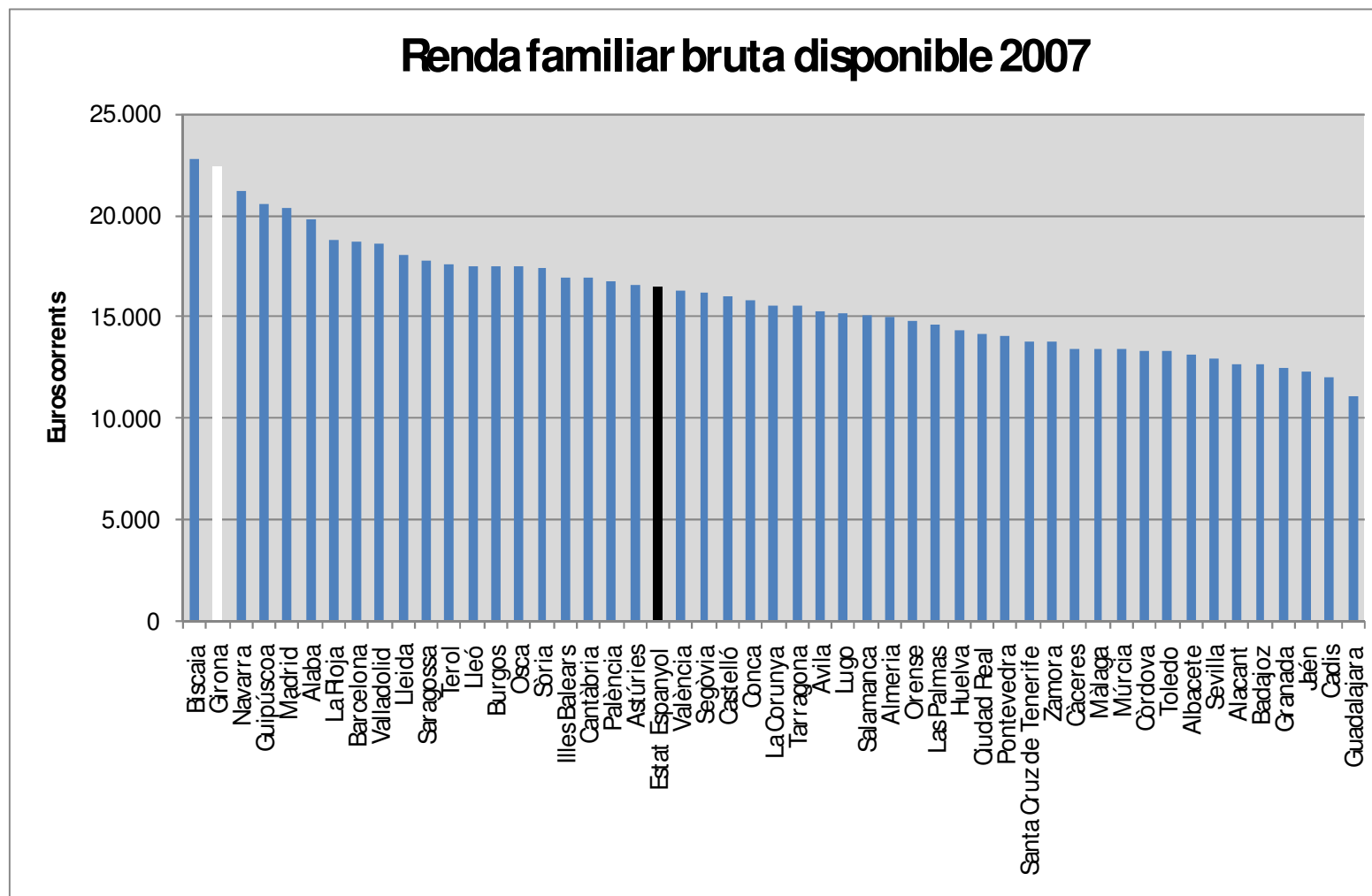

# MITJÀ I LLARG TERMINI: EVOLUCIÓ DE LA RENDA FAMILIAR BRUTA DISPONIBLE 2000-2007

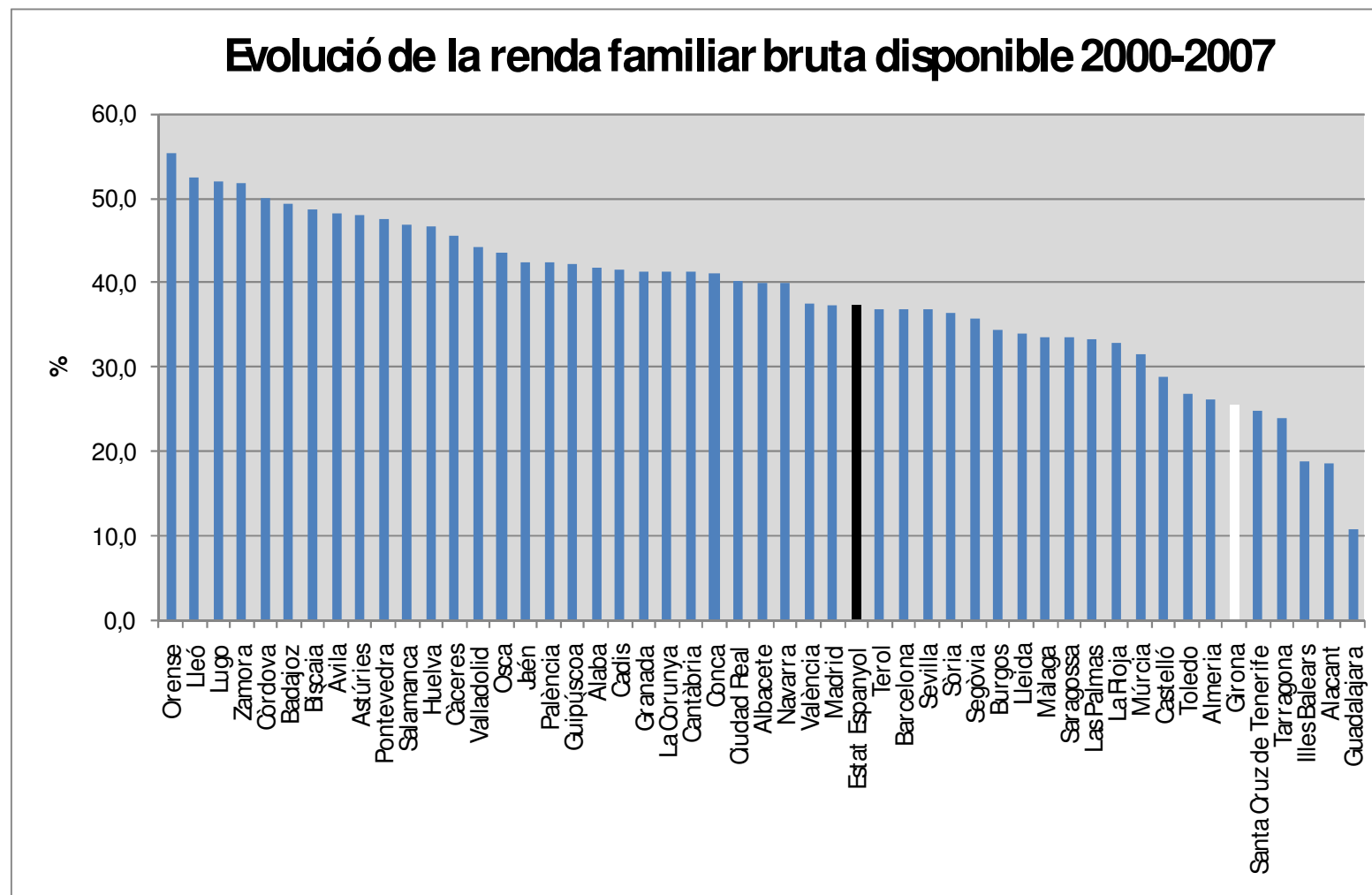

# MITJÀ I LLARG TERMINI: EVOLUCIÓ DE L'ÍNDEX DE NIVELL DE PREUS 2000-2007

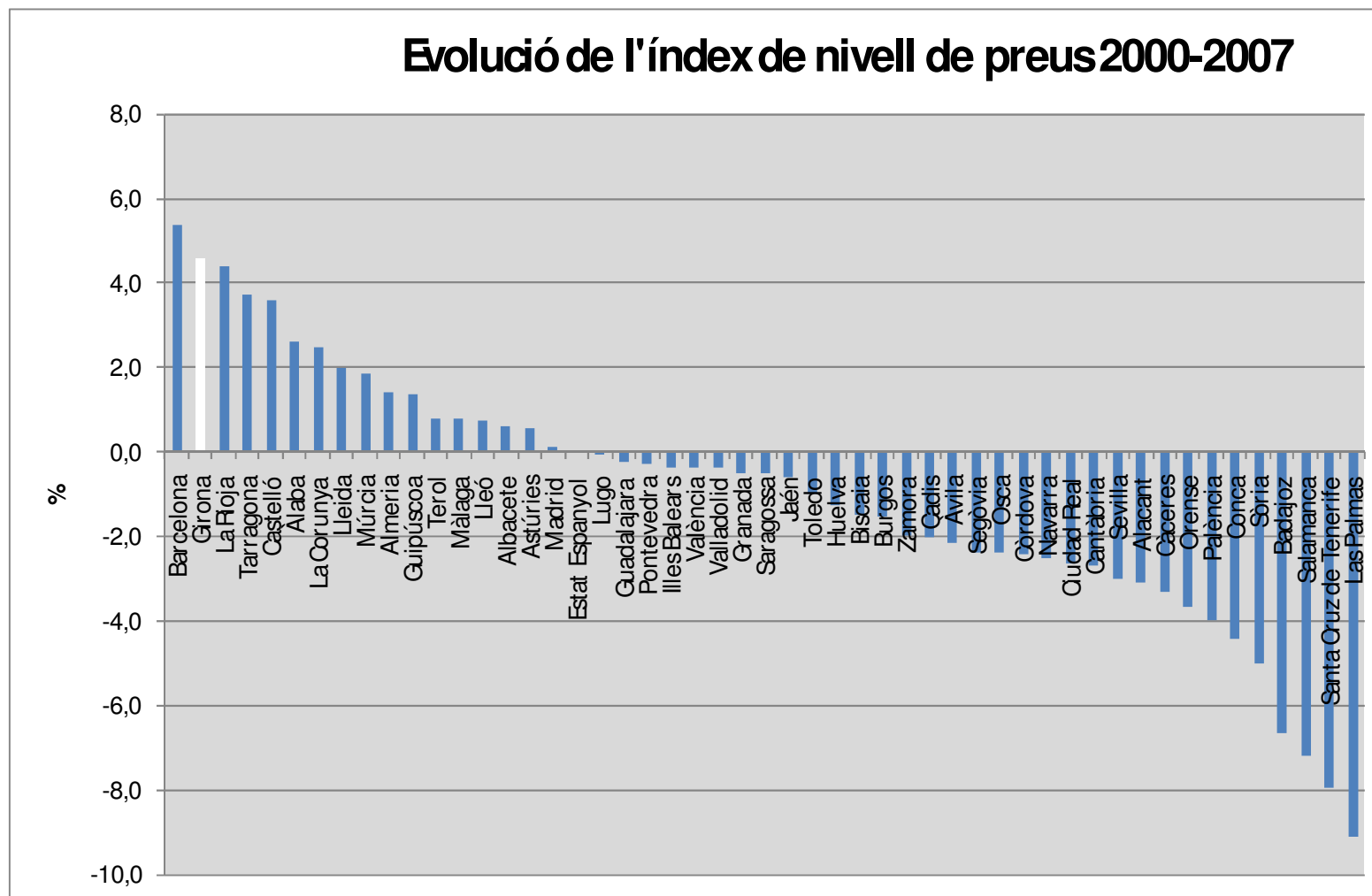

# MITJÀ I LLARG TERMINI: RENDA FAMILIAR BRUTA DISPONIBLE EN PODER DE COMPRA ANY 2000

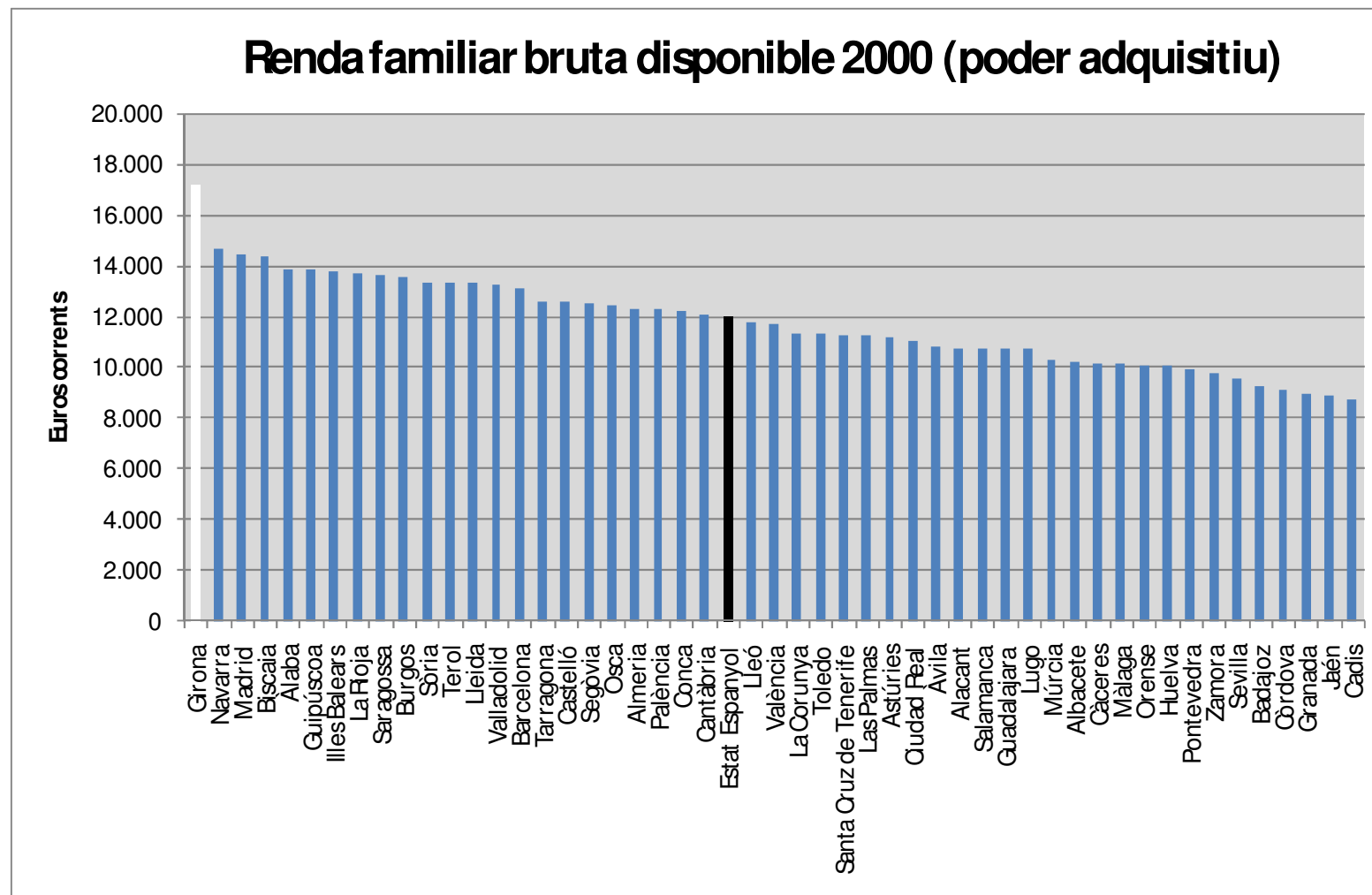

# MITJÀ I LLARG TERMINI: RENDA FAMILIAR BRUTA DISPONIBLE EN PODER DE COMPRA ANY 2007

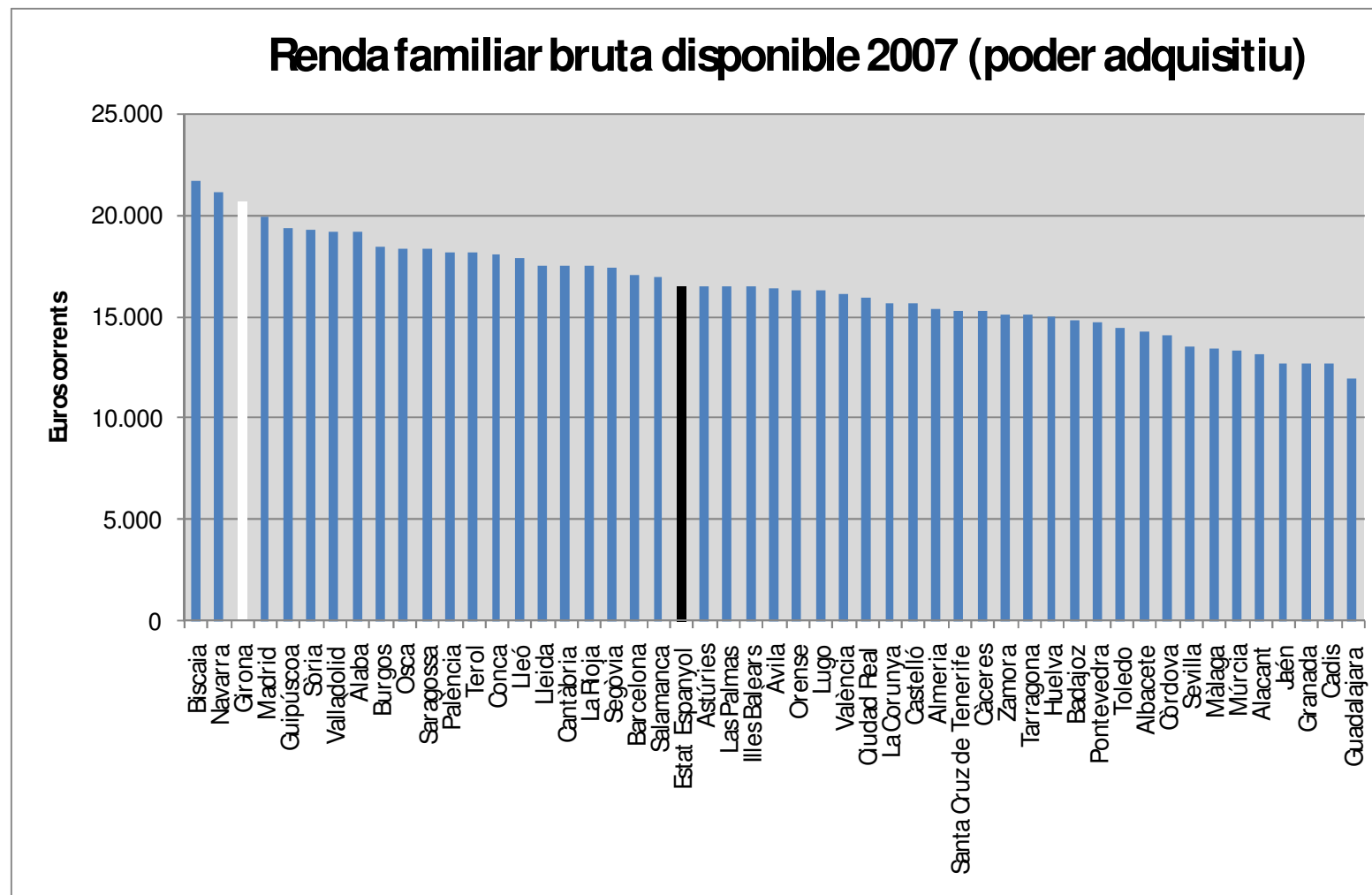

# MITJÀ I LLARG TERMINI: EVOLUCIÓ DE LA RENDA EN TERMES DE PODER DE COMPRA 2000-2007

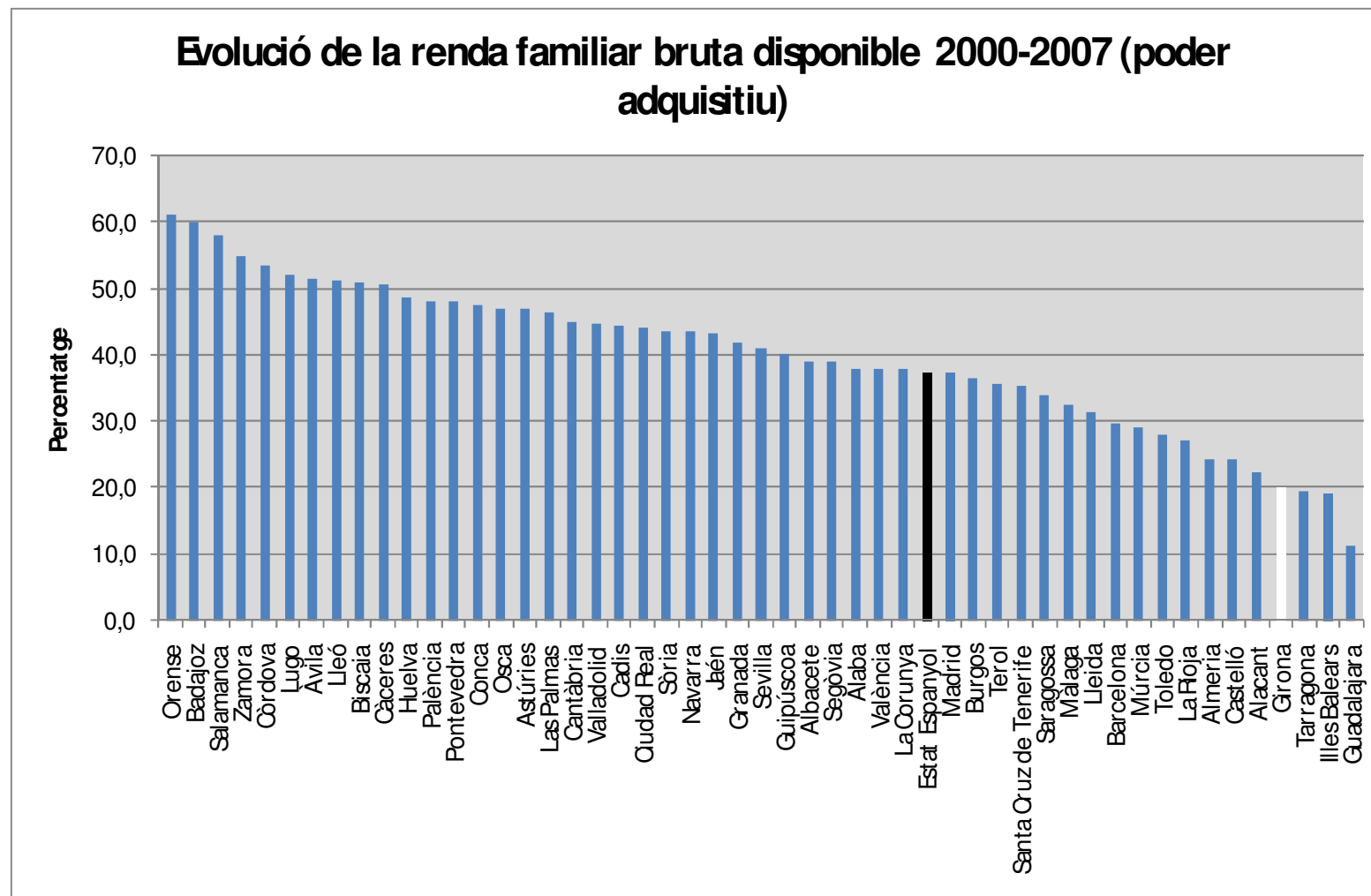

# MITJÀ I LLARG TERMINI: EVOLUCIÓ DEL PODER ADQUISITIU 2000-2007

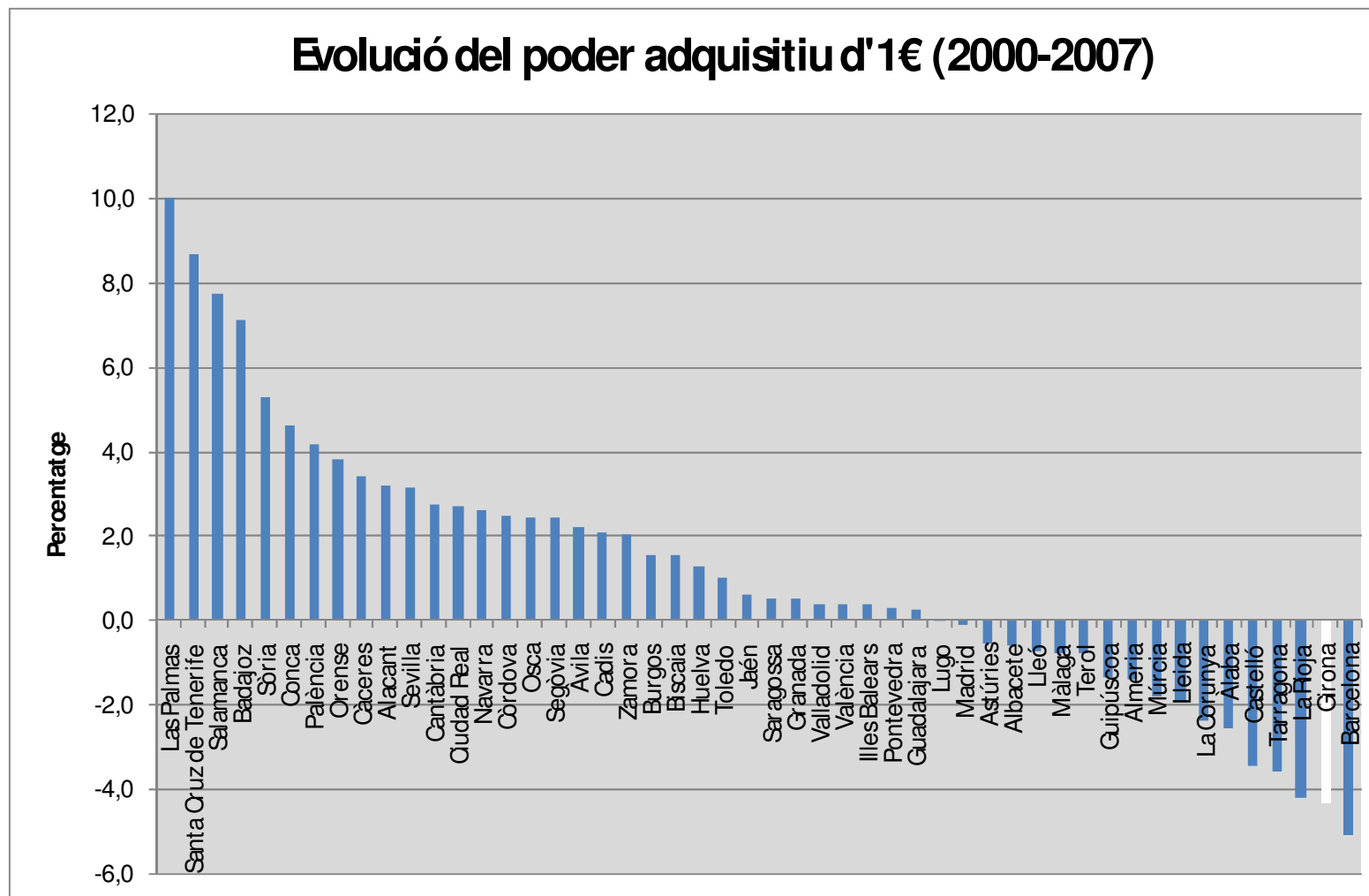

# MITJÀ I LLARG TERMINI: EVOLUCIÓ DELS COSTOS SALARIALS 2000-2007

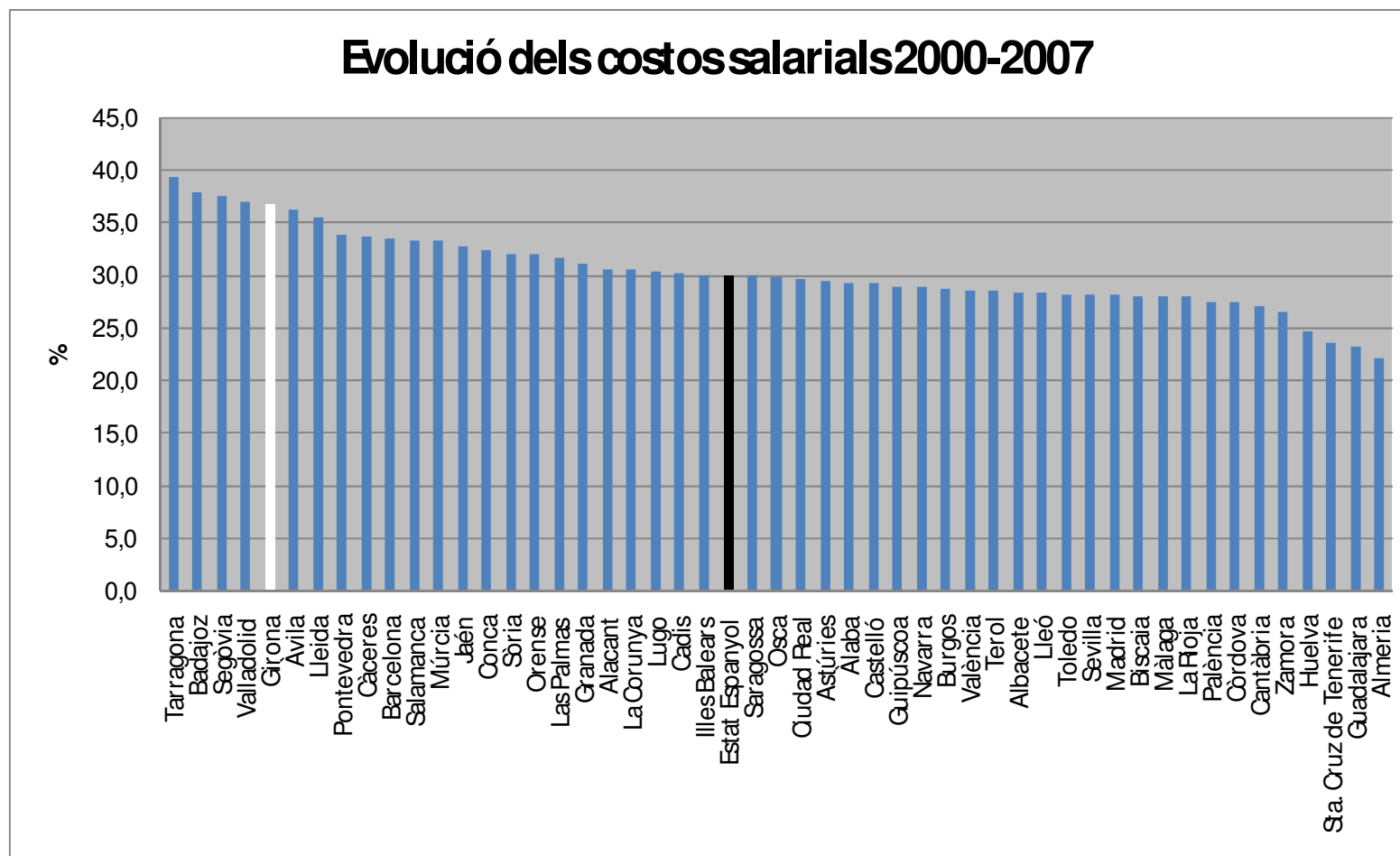



# MITJÀ I LLARG TERMINI: EVOLUCIÓ DE LA PRODUCTIVITAT 2000-2007

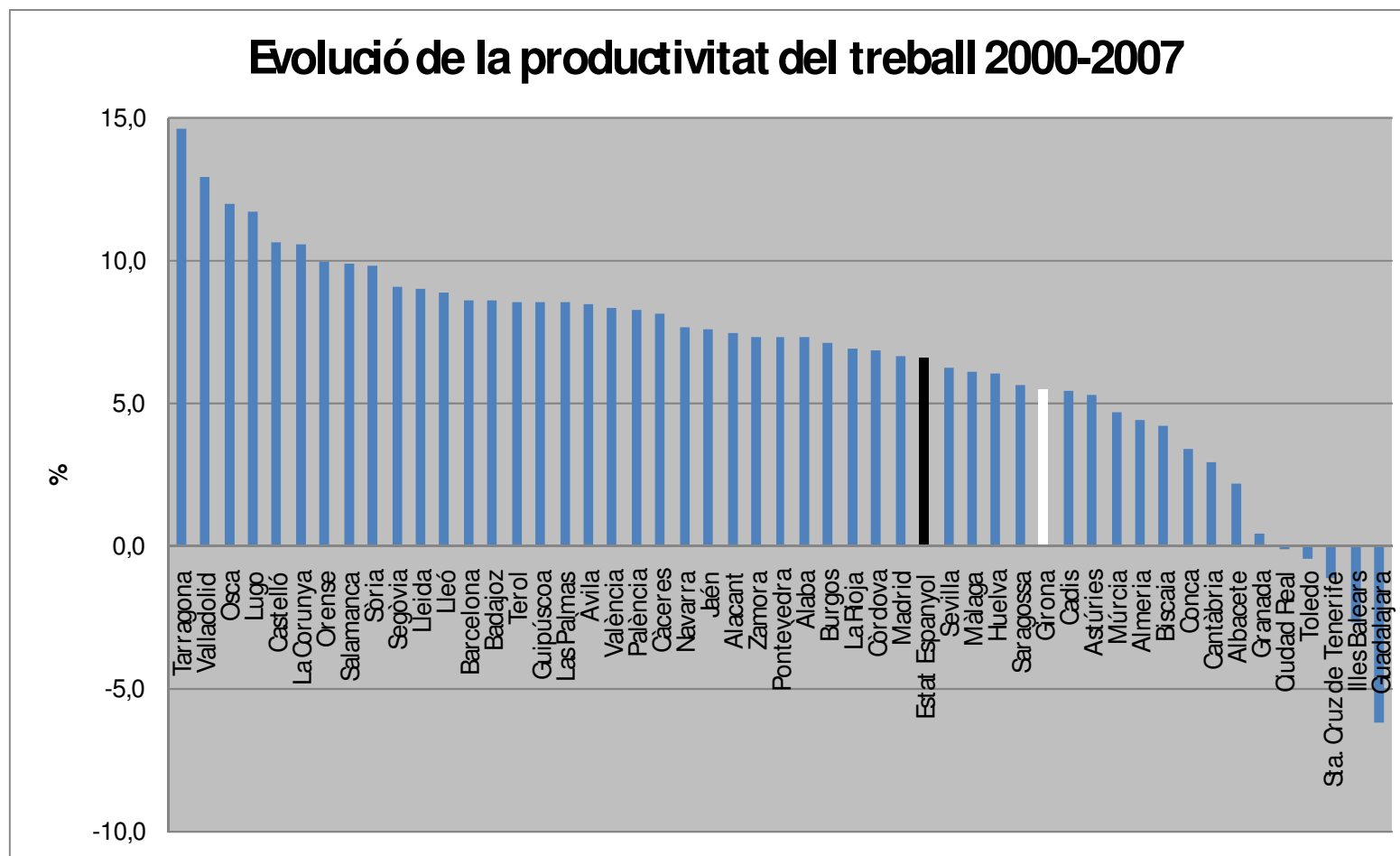

# MITJÀ I LLARG TERMINI: EVOLUCIÓ DE LA COMPETITIVITAT EN COSTOS 2000-2007

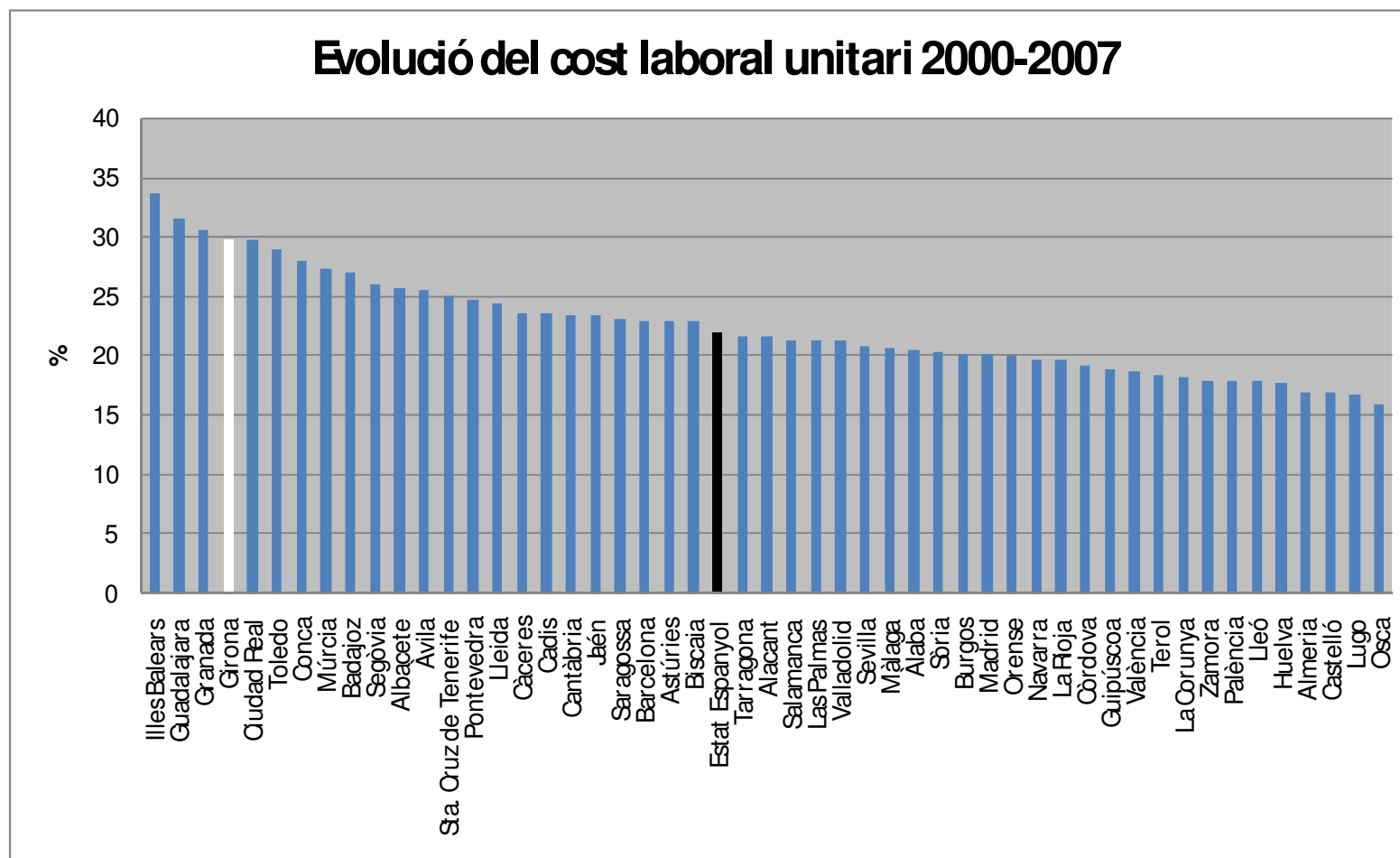



# CONCLUSIÓ

59

## REFLEXIONS FINALS

- La situació a curt termini és delicada
  - Ni els indicadors de conjuntura actual ni els indicadors avançats del cicle econòmic no permeten ser optimistes
- A més llarg termini el problema principal de l'economia gironina és de baixa productivitat i alts preus i salaris
- En una economia oberta i petita dins un món globalitzat, salaris i nivells de vida elevats només són sostenibles si van acompanyats de guanys de productivitat
- Les Comarques Gironines mostren signes preocupants de feblesa en aquests aspectes