

CODI	NOM PLÀNOL	ESCALA
------	------------	--------

I PLÀNOLS D'INFORMACIÓ

I-01	INFORMACIÓ. ORTOFOTO ESTAT ACTUAL I ÀMBIT.	A3 - E:1/3000 A1 - E:1/1500
I-02	INFORMACIÓ. P.G.O.U.	A3 - E:1/3000 A1 - E:1/1500
I-03	INFORMACIÓ. CADASTRE. PARCEL·LES AFECTADES.	A3 - E:1/3000 A1 - E:1/1500
I-04	INFORMACIÓ. INUNDABILITAT.	A3 - E:1/3000 A1 - E:1/1500
I-05-00	INFORMACIÓ. IMATGES. PLANTA DE REFERÈNCIA.	A3 - E:1/3000 A1 - E:1/1500
I-05-01	INFORMACIÓ. IMATGES. IMATGE 01	
I-05-02	INFORMACIÓ. IMATGES. IMATGE 02	
I-05-03	INFORMACIÓ. IMATGES. IMATGE 03	
I-05-04	INFORMACIÓ. IMATGES. IMATGE 04	
I-05-05	INFORMACIÓ. IMATGES. IMATGE 05	

O PLÀNOLS D'ORDENACIÓ

O-01	ORDENACIÓ. ZONIFICACIÓ PROPOSTA.	A3 - E:1/3000 A1 - E:1/1500
O-02	ORDENACIÓ. DEFINICIÓ D'EIXOS.	A3 - E:1/3000 A1 - E:1/1500
O-03-01	ORDENACIÓ. SECCIONS NORMATIVES. SECCIÓ 1	A3 - E:1/500 A1 - E:1/250
O-03-02	ORDENACIÓ. SECCIONS NORMATIVES. SECCIÓ 2	A3 - E:1/500 A1 - E:1/250
O-03-03	ORDENACIÓ. SECCIONS NORMATIVES. SECCIÓ 3	A3 - E:1/500 A1 - E:1/250
O-03-04	ORDENACIÓ. SECCIONS NORMATIVES. SECCIÓ 4	A3 - E:1/500 A1 - E:1/250

CODI	NOM PLÀNOL	ESCALA
------	------------	--------

V PLÀNOLS DE VISUALITZACIÓ (documentació a títol informatiu)

V-01	VISUALITZACIÓ PROPOSTA. IMPLANTACIÓ NOVES INSTAL·LACIONS	A3 - E:1/3000 A1 - E:1/1500
V-02	VISUALITZACIÓ PROPOSTA. ALÇADES INDICATIVES.	A3 - E:1/3000 A1 - E:1/1500
V-03	VISUALITZACIÓ PROPOSTA. PROPOSTA DE VIALITAT.	A3 - E:1/1000 A1 - E:1/500
V-04	VISUALITZACIÓ PROPOSTA. SECCIONS TIPUS.	A3 - E:1/1000 A1 - E:1/500
V-05-01	VISUALITZACIÓ PROPOSTA. PERSPECTIVES. IMATGE 01.	
V-05-02	VISUALITZACIÓ PROPOSTA. PERSPECTIVES. IMATGE 02.	
V-05-03	VISUALITZACIÓ PROPOSTA. PERSPECTIVES. IMATGE 03.	
V-05-04	VISUALITZACIÓ PROPOSTA. PERSPECTIVES. IMATGE 04.	
V-05-05	VISUALITZACIÓ PROPOSTA. PERSPECTIVES. IMATGE 05.	

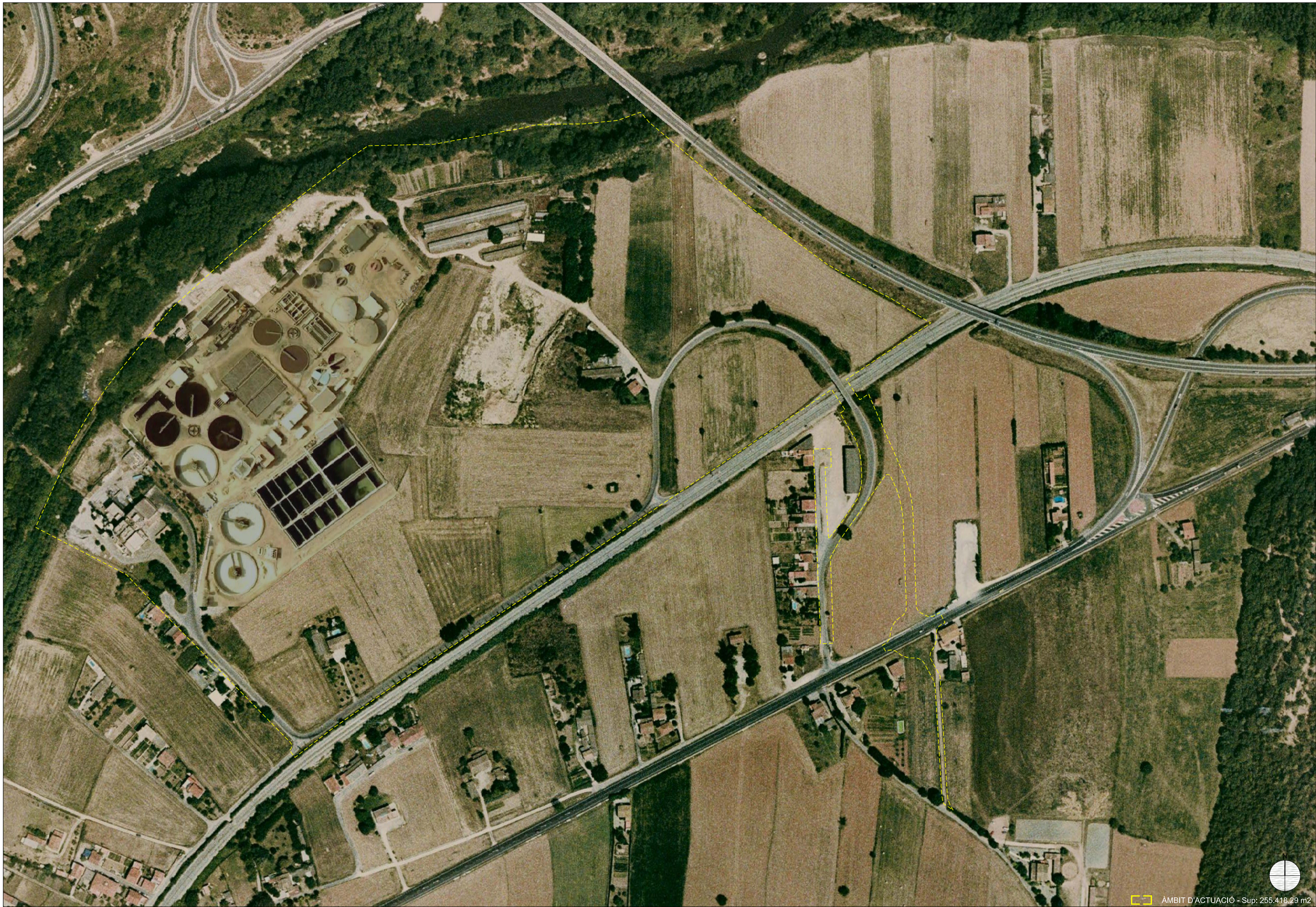

DATA (aammod) 100312
ARXIU HoI_Infornado_Ortofoto.dwg
DOCUMENT I:\sardor\0-proj\549_Campdorà\PROJECTE\14_Planejament_PEEDITABLE\CAAD\

BATLLE I ROIG ARQUITECTES
MMI Gestió d'Arquitectura i Paisatge, SLP
Tel. 93 457 98 84 - Fax. 93 459 12 24 batlleiroig@batlleiroig.com

AUTORS
5
Enric Batlle, Arquitecte
Joan Roig, Arquitecte

GARRIGUES

Agència de Residus de Catalunya
Generalitat de Catalunya
Departament de Medi Ambient i Habitatge

CLIENT
Ajuntament de Girona

PROJECTE
PLA ESPECIAL DE TANCAMENT I RESTAURACIÓ PAISATGÍSTICA DE L'ÀMBIT DE LA INCINERADORA I ESPAI LINDANT I DE REGULACIÓ DEL NOU COMPLEX TECNOLÒGIC DE GESTIÓ DE RESIDUS MUNICIPALS DE CAMPDORÀ

PLÀNOL
INFORMACIÓ
ORTOFOTO ESTAT ACTUAL
ÀMBIT DE PLANEJAMENT

AMBIT D'ACTUACIÓ - Sup: 255.418,29 m2

MARÇ 2010
A3 E:1/3000
A1 E:1/1500

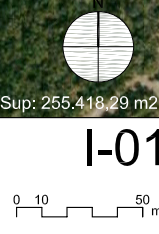

I-01

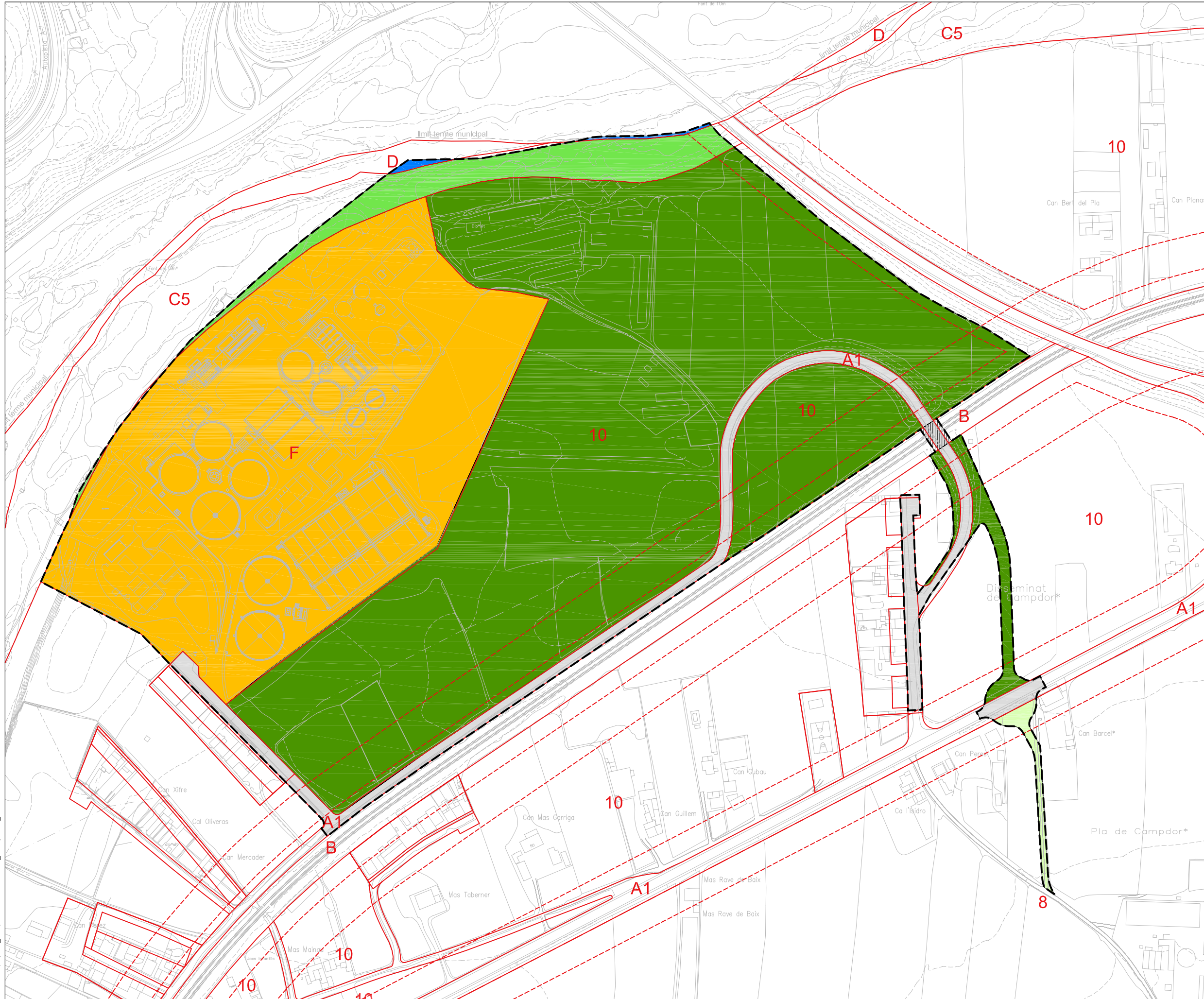

ZONIFICACIÓ PLANEJAMENT ACTUAL		
CLAU	ÀMBITS	SUPERFICIE
A.1	XARXA VIÀRIA TERRITORIAL	12.293,29 m ²
F	SISTEMA D'INFRAESTRUCTURES DE SERVEIS TÈCNICS	89.845,58 m ²
8	ZONA DE VALOR RURAL	1155,63 m ²
10	ZONA DE VALOR RURAL ECOLOGICOPAISSATGÍSTIC	141.636,51 m ²
C5	SISTEMA DE PARC FLUVIAL I DEVESES	9.662,36 m ²
D	SISTEMA HIDROLÒGIC	472,80 m ²
B	SISTEMA FERROVIARI	132,07 m ²
A.1	DOBLE QUALIFICACIÓ	220,05 m ²
B	XARXA VIÀRIA / SIST. FERROVIARI	220,05 m ²
TOTAL ÀMBIT PLA		255.418,29 m ²

DATA (aamddo) 100315
 ARXIU H02_Infornado_PGOU.dwg
 DOCUMENT US:arador\oproj\549_Campdorà\PROJECTE\14_Planejament_PEEDITABLECAD

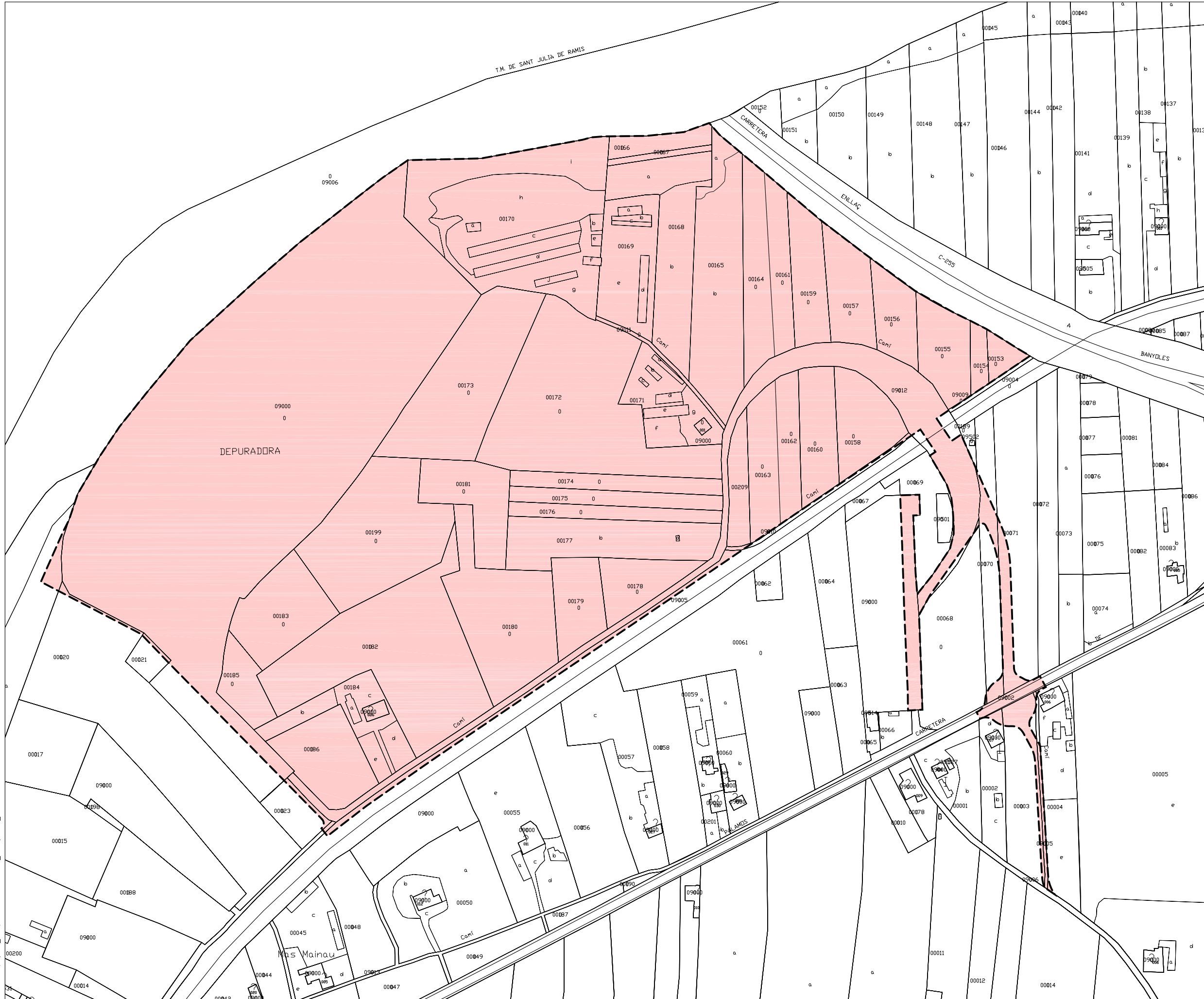

RELACIÓ DE PARCEL·LES AFECTADES				
POLIGON	CODI	PARCEL·LA	POLPC	PROPIETARI
001	A	00002	00100002	-
001	A	00003	00100003	-
001	A	00004	00100004	-
001	A	00016	00100016	-
001	A	00020	00100020	-
001	A	00021	00100021	-
001	A	00023	00100023	AJUNTAMENT DE GIRONA
001	A	00068	00100068	MAGDALENA VILA CASADEVALL JAUME FÀBREGA AYATS
001	A	00070	00100070	MAS MAINAU, SL
001	A	00071	00100071	FRANCESC AGUSTÍ BUCH
001	A	00078	00100078	-
001	A	00153	00100153	FRANCESC AGUSTÍ BUCH
001	A	00154	00100154	MAS MAINAU, SL
001	A	00155	00100155	NARCIS PRADAS BORRELL
001	A	00156	00100156	NARCIS PRADAS BORRELL
001	A	00157	00100157	NARCIS PRADES PUIG LLUISA BORRELL MARTÍ
001	A	00158	00100158	NARCIS PRADES PUIG LLUISA BORRELL MARTÍ
001	A	00159	00100159	MARIA QUINTANA FORNELLS
001	A	00160	00100160	MARIA QUINTANA FORNELLS
001	A	00161	00100161	MAS MAINAU, SL
001	A	00162	00100162	MAS MAINAU, SL
001	A	00163	00100163	PERE MAYNEGRE BATLLE
001	A	00164	00100164	PERE MAYNEGRE BATLLE
001	A	00165	00100165	MARIA TERESA MULA SOLE
001	A	00166	00100166	AGUSTÍ CAIROL CANALS MONTserrat RIBAS BOSCH
001	A	00167	00100167	DESCONEGUT
001	A	00168	00100168	AGUSTÍ CAIROL CANALS MONTserrat RIBAS BOSCH
001	A	00169	00100169	LLUIS HUGAS MAURICI
001	A	00170	00100170	LLUIS HUGAS MAURICI
001	A	00171	00100171	LLUIS HUGAS MAURICI
001	A	00172	00100172	MARIA TERESA MULA SOLE
001	A	00173	00100173	JOAN MUNTADA BATLLE
001	A	00174	00100174	AGUSTÍ CAIROL CANALS MONTserrat RIBAS BOSCH
001	A	00175	00100175	AGUSTÍ CAIROL CANALS MONTserrat RIBAS BOSCH
001	A	00176	00100176	AGUSTÍ CAIROL CANALS MONTserrat RIBAS BOSCH
001	A	00177	00100177	AGUSTÍ CAIROL CANALS MONTserrat RIBAS BOSCH
001	A	00178	00100178	JUAN PLANAS RIERA
001	A	00179	00100179	FRANCISCA ROURA CERVIÀ
001	A	00180	00100180	NARCIS PRADAS BORRELL
001	A	00181	00100181	JOSEFA FARRERONS GINESTA
001	A	00182	00100182	ENRIQUE TAVERNER BARCELÓ
001	A	00183	00100183	AJUNTAMENT DE GIRONA
001	A	00184	00100184	ROSER GAYA GÜELL JOSEP MERCADER ALUART
001	A	00185	00100185	-
001	A	00199	00100199	AJUNTAMENT DE GIRONA
001	A	00209	00100209	-
001	A	09000	00109000	-
001	A	09002	00109002	-
001	A	09004	00109004	-
001	A	09005	00109005	-
001	A	09012	00109012	AJUNTAMENT DE GIRONA
001	A	09014	00109014	-

DATA (aamdd) 100312
 ARXIU H3 Informació Cadastre.dwg
 DOCUMENT US:\s\h3\p\proj\549_Campdorà\PROJECTE\14_Planjament_PEEDITABLE\CAD

BATLLE I ROIG ARQUITECTES
 Autors: **MMI Gestió d'Arquitectura i Paisatge, SLP**
 Tel. 93 457 98 84 - Fax. 93 459 12 24 - batlleiroig@batlleiroig.com

GARRIGUES
 Agència de Residus de Catalunya
 Departament de Medi Ambient i Habitatge

CLIENT: **Ajuntament de Girona**

PROJECTE: **PLA ESPECIAL DE TANCAMENT I RESTAURACIÓ PAISATGÍSTICA DE L'ÀMBIT DE LA INCINERADORA I ESPAI LLINDANT I DE REGULACIÓ DEL NOU COMPLEX TECNOLÒGIC DE GESTIÓ DE RESIDUS MUNICIPALS DE CAMPDORÀ**

PLÀNOL: **INFORMACIÓ PARCEL·LES AFECTADES**

DATA: **MARÇ 2010**
 A3 E:1/3000
 A1 E:1/1500

I-03
 0 10 50 m

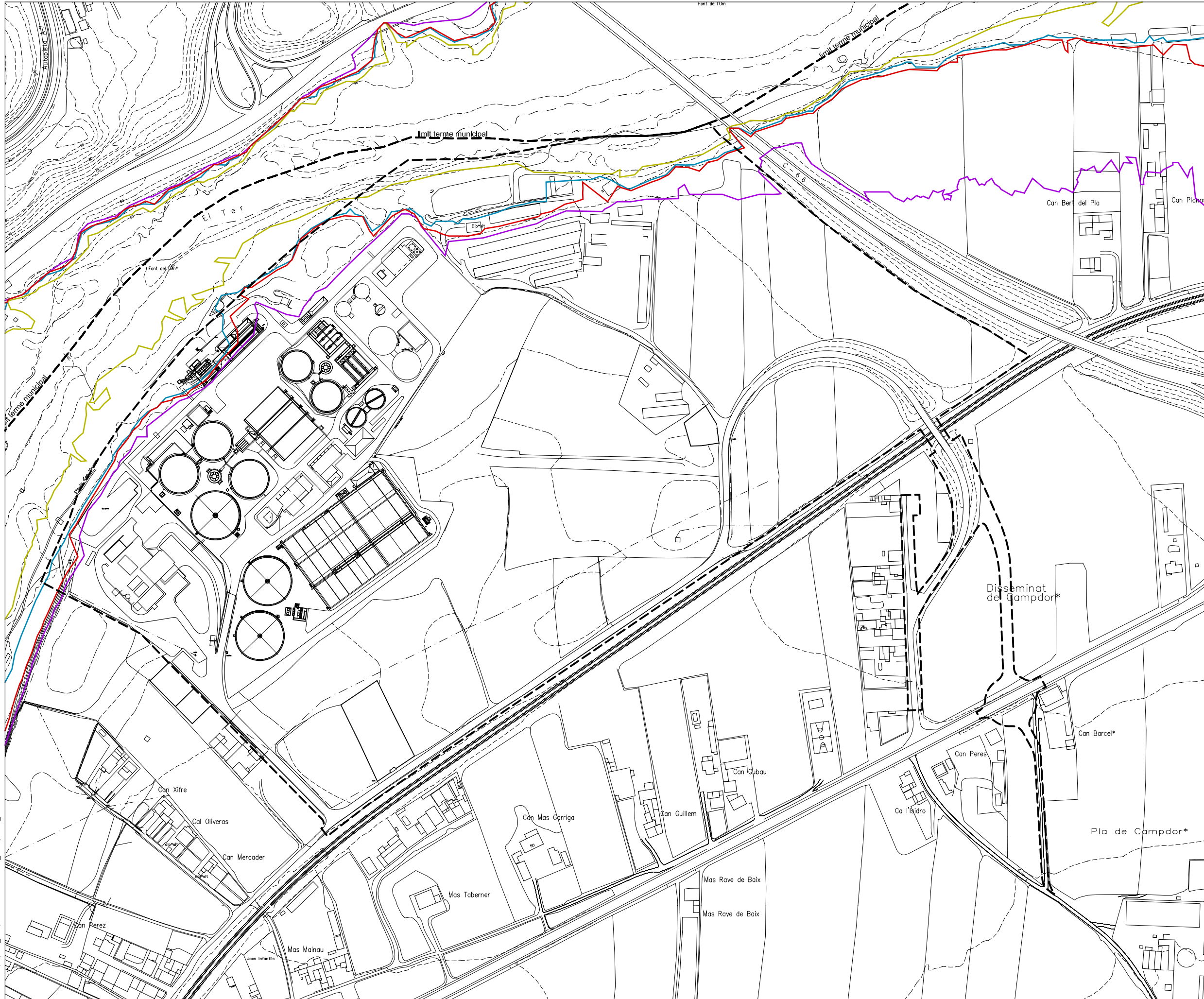

- LÍNIES D'INUNDABILITAT
- 10 anys
 - 50 anys
 - 100 anys
 - 500 anys

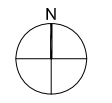

DATA (aamdd) 100312
 ARXIU I-04 Informació inundabilitat.dwg
 DOCUMENT I:\servidor\opnproj\549_Campdor\PROJECTE\14_Planjament_PEEDITABLECAD

BATLLE I ROIG ARQUITECTES

MMI Gestió d'Arquitectura i Paisatge, SLP
 Tel. 93 457 98 84 - Fax. 93 459 12 24 batlleiroig@batlleiroig.com

AUTORS
 Enric Batlle, Arquitecte
 Joan Roig, Arquitecte

GARRIGUES

Agència de Residus de Catalunya
 Departament de Medi Ambient i Habitatge

residu és recicla

CLIENT
Ajuntament de Girona

PROJECTE
 PLA ESPECIAL DE TANCAMENT I RESTAURACIÓ PAISATGÍSTICA DE L'ÀMBIT DE LA INCINERADORA I ESPAI LINDANT I DE REGULACIÓ DEL NOU COMPLEX TECNOLÒGIC DE GESTIÓ DE RESIDUS MUNICIPALS DE CAMPDORÀ

PLÀNOL
 INFORMACIÓ
 LÍNIES D'INUNDABILITAT

MARÇ 2010
 A3 E:1/3000
 A1 E:1/1500

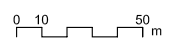



DATA (aammod) 100312
 ARXIU HQ5 Informació Imatges.dwg
 DOCUMENT I:\s\honorari\proj\549_Campdorà\PROJECTE\14_Planol\planol_PEDITABLE\CAO

BATLLE I ROIG ARQUITECTES
 Autors
 MMI Gestió d'Arquitectura i Paisatge, SLP
 Tel. 93 457 98 84 - Fax. 93 459 12 24 - batlleiroig@batlleiroig.com

GARRIGUES
 Autors
 Enric Batlle, Arquitecte
 Joan Roig, Arquitecte

Agència de Residus de Catalunya
 Departament de Medi Ambient i Habitatge

residu és recicla
 CLIENT
Ajuntament de Girona

PROJECTE
PLA ESPECIAL DE TANCAMENT I RESTAURACIÓ PAISATGÍSTICA DE L'ÀMBIT DE LA INCINERADORA I ESPAI LINDANT I DE REGULACIÓ DEL NOU COMPLEX TECNOLÒGIC DE GESTIÓ DE RESIDUS MUNICIPALS DE CAMPDORÀ

PLÀNOL
 INFORMACIÓ
 IMATGES ESTAT ACTUAL
 PLANTA DE REFERÈNCIA

MARÇ 2010
 A3 E:1/3000
 A1 E:1/1500

I-05-00
 0 10 50 m



DATA (aamddd) 100312
 ARXIU HQ5_Informacio_Imatges.dwg
 DOCUMENT I:\s\h\h\0\proj\049_Campdorà\PROJECTE\014_Planol\planol_Peedit\BLCAD\



DATA (aamdd) 100312
 ARXIU HQE Informació Imatges.dwg
 DOCUMENT \Sens\hor\0-proj\049_Campdorà\PROJECTE\014_Planol\planol_PEDITABLE\CAD