

E: 1/500

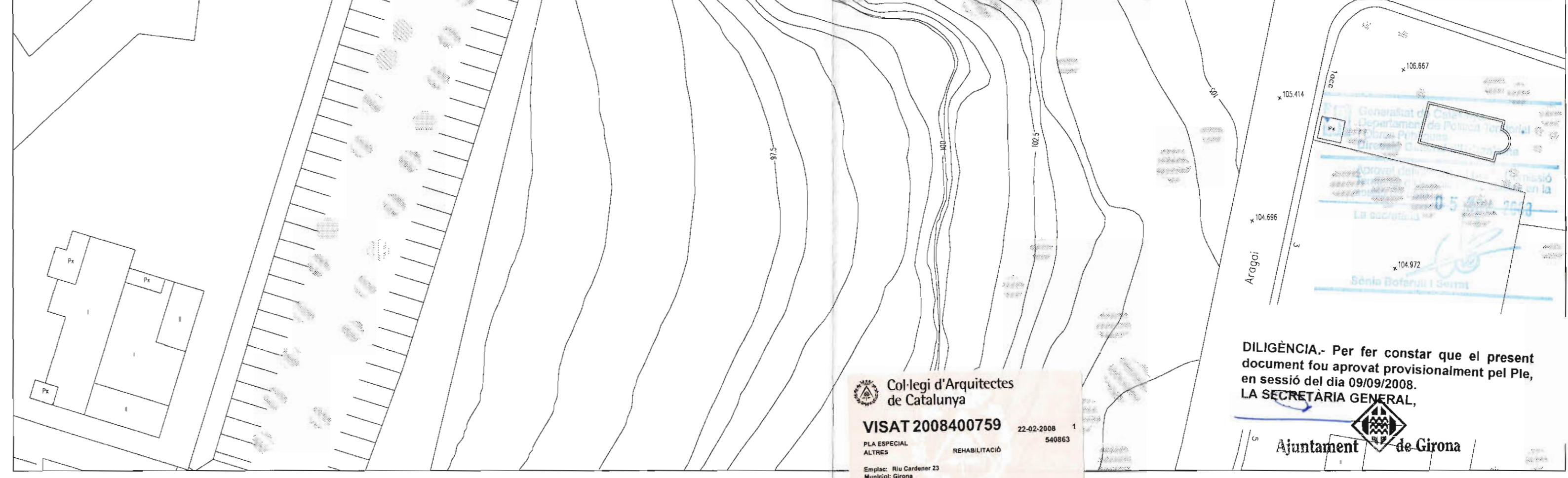

DILIGÈNCIA.- Per fer constar que el present document fou aprovat inicialment pel Ple, en sessió del dia 08/04/2008.  
LA SECRETÀRIA GENERAL.



DILIGÈNCIA.- Per fer constar que el present document fou aprovat provisionalment pel Ple, en sessió del dia 09/09/2008.  
LA SECRETÀRIA GENERAL.



Col·legi d'Arquitectes de Catalunya  
VISAT 2008400759  
PLA ESPECIAL ALTRES REHABILITACIÓ  
Emissió: Riu Cordener 23  
Municipi: Girona  
Arquitectes: Assaïón de Llobet Vila  
Laura Martínez de Guereñu Elorza  
22-02-2008 1  
540053  
Client: Assaïón de Llobet Vila  
Carmen de Llobet Vila

EMPLACAMENT E: 1/500

**PLA ESPECIAL TORRE RAFAELA - MAS QUINTANA**

SITUACIO I EMLACAMENT

DIN-A1 Esc: 1/2500 1/500 FEBRER 2007

RAÚL ALONSO ESTÉBANEZ, ANA COELLO DE LLOBET, LAURA MTNEZ DE GUERENJ ELORZA ARQUITECTES  
C/ Jerusalem 2, 2º, 08001 BARCELONA - 90000res@gmail.com

PROPIETAT: CARMEN DE LLOBET VILA I ASSUNCIÓ DE LLOBET VILA

A. 1

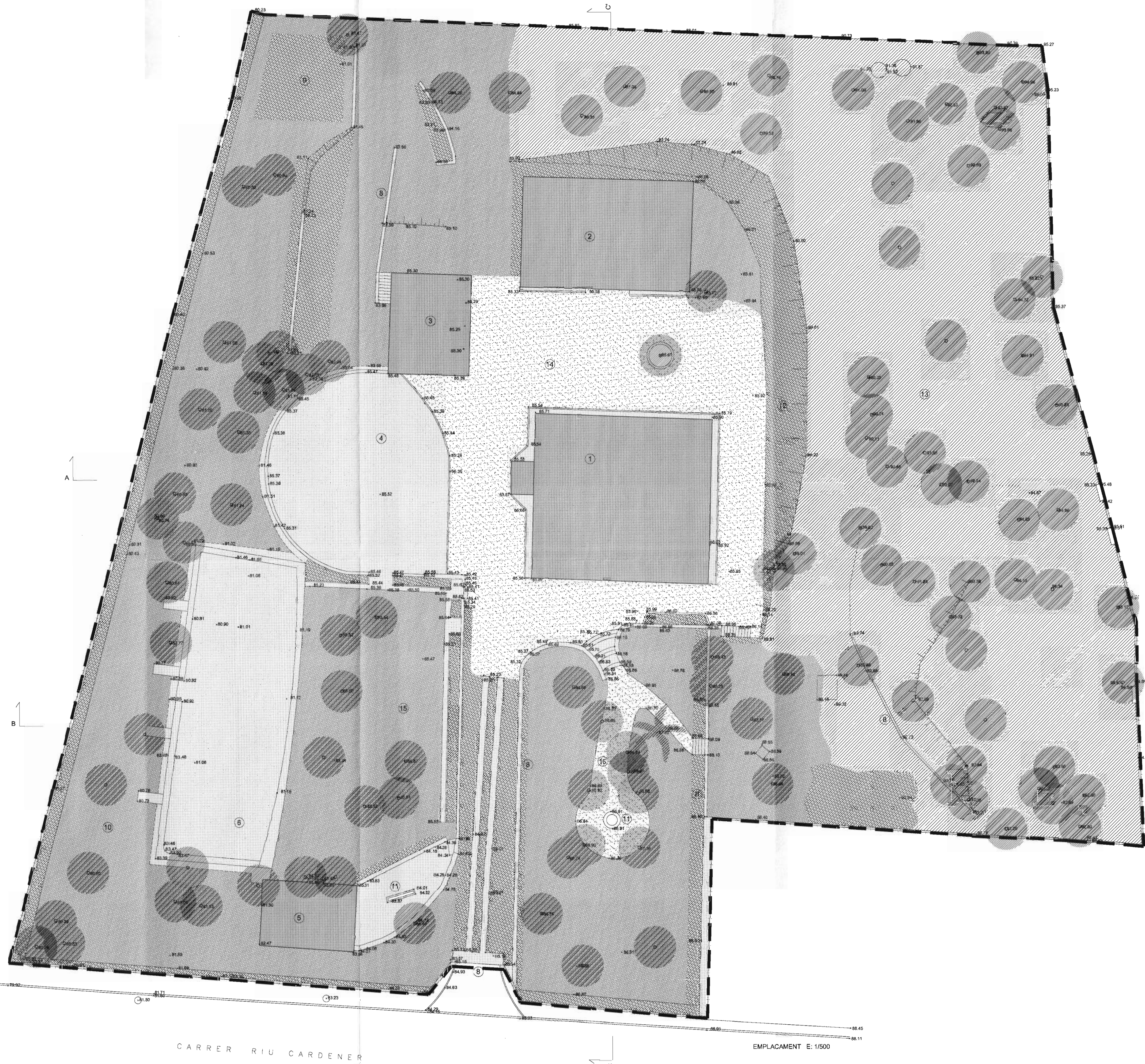

- LLEGENDA:**
- EDIFICACIONS
  - PAVIMENTS I MURETS JARDI
  - SOL DE GRAVA
  - ZONA AMB COBERTURA DE GESPA
  - ZONA AMB ALTRES COBERTURES VEGETALS (PARTERRES, ARBUSTS, HORTAL...)
  - BOSC D'ALZINES I SUROS
1. MASIA
  2. GRANER
  3. PALLISSA
  4. ERA
  5. TORRE
  6. BASSA
  7. PORTA D'ACCÉS A FINCA
  8. MURETS DE CONTENCIÓ
  9. HORTAL
  10. ZONA AMB ARBRES FRUITERS
  11. FONT
  12. TALUS VEGETAL
  13. BOSC D'ALZINES I SUROS
  14. PLA DE GRAVA A COTA +85m
  15. JARDINS FORMALS

DILIGÈNCIA - Per fer constar que el prese document fou aprovat inicialment pel Ple, i sessió del dia 09/04/2008.  
LA SECRETÀRIA GENERAL,



DILIGÈNCIA - Per fer constar que el present document fou aprovat provisionalment pel Ple, en sessió del dia 09/09/2008.  
LA SECRETÀRIA GENERAL,



Col·legi d'Arquitectes de Catalunya  
**VISAT 2008400759**  
 PLA ESPECIAL REHABILITACIÓ  
 Projecte: Mas Cardener 23  
 Municipi: Girona  
 Arquitecte: Ana Cuello de Llobet  
 Client: Asunció de Llobet Vilà  
 Lloc: Mas Cardener de Girona, Girona

**PLA ESPECIAL TORRE RAFAELA - MAS QUINTANA**

TOPOGRAFIC I USOS DEL SOL

DIN-A1 Esc: 1/200 FEBRER 2008

RAÚL ALONSO ESTÉBANEZ, ANA COELLO DE LLOBET, LAURA MTNEZ DE GUERENU ELORZA  
 C/ Jerusalem 2, 1r 08001 BARCELONA - 9000tres@gmail.com

PROPIETAT: CARMEN DE LLOBET VILA I ASUNCIÓ DE LLOBET VILA

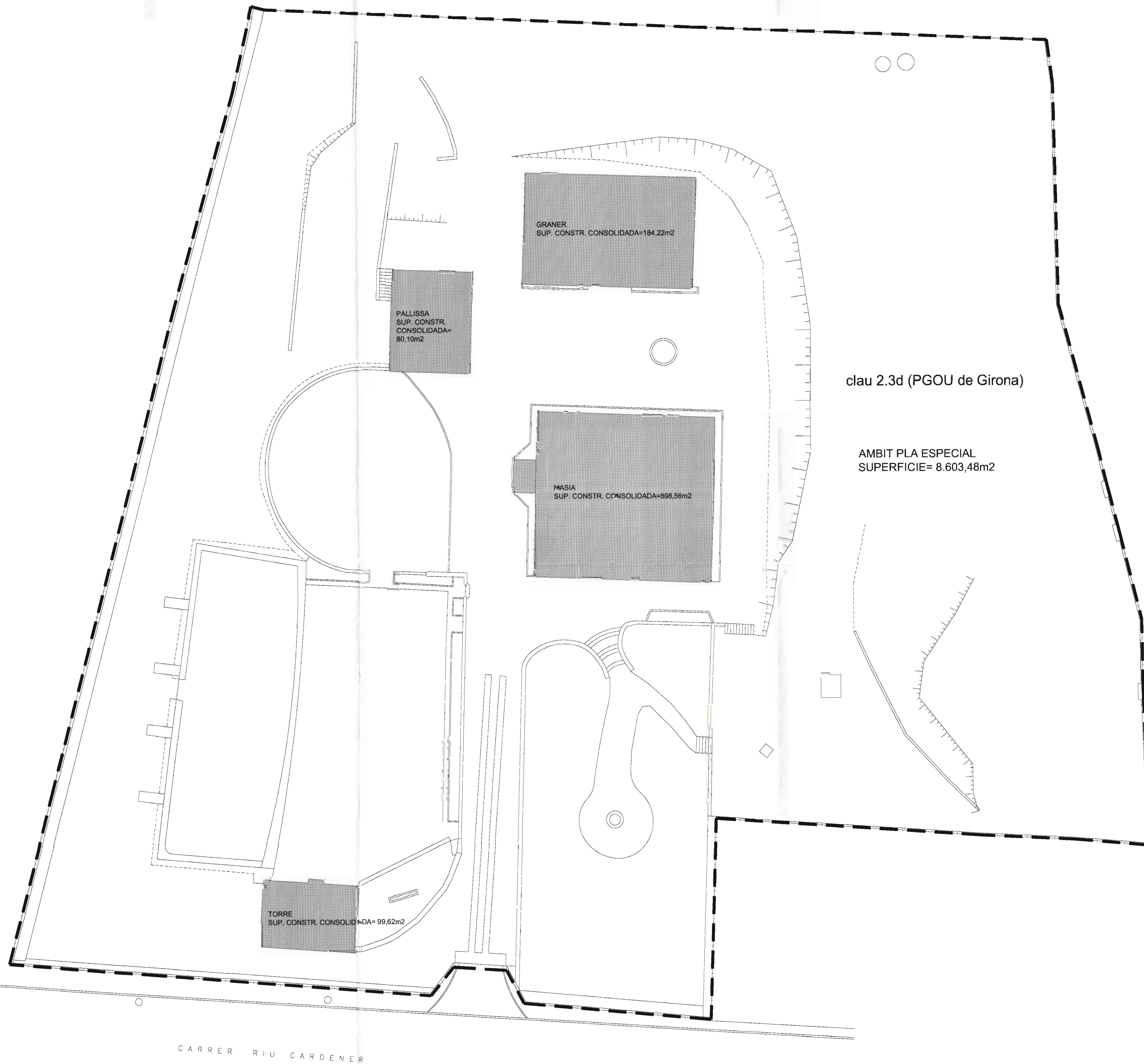

**LLEENDA:**

	EDIFICACIONS EXISTENTS
	LIMIT AMBIT PLA ESPECIAL

**PARAMETRES URBANISTICS ESTAT ACTUAL**

SUPERFICIE AMBIT PLA ESPECIAL (m2)	
TOTAL	8.603,48
DISTRIBUCIÓ SUPERFÍCIES CONSTRUÏDES CONSOLIDADES (m2)	
MASIA	898,56
GRANER	184,22
PALLISSA	80,10
TORRE	99,62
TOTAL	1262,50
EDIFICABILITAT CONSOLIDADA (m2/m2 sol)	
	0,147

DILIGÈNCIA - Per fer constar document fou aprovat inic sessió del dia 08/04/2008.  
LA SECRETARIA GENERAL



DILIGÈNCIA - Per fer constar document fou aprovat provisic en sessió del dia 09/09/2008.  
LA SECRETARIA GENERAL



Col·legi d'Arquitectes de Catalunya  
**VISAT 2008400759** 22-02-2008 1  
 PL. ESPECIAL ALIBRE REHABILITACIÓ 949883  
 Arquitecte: RAFAEL ALONSO ESTEBANEZ  
 Arquitecta: ANA COELLO DE LLOBET  
 Col·laboradors: LAURA MARTINEZ DE LLOBET VILA, CARMEN DE LLOBET VILA

*Rafael Alonso*

PLA ESPECIAL TORRE RAFAELA - MAS Q

PLANEJAMENT ACTUAL

DIN-A1 Esc: 1/200 FEBRER 2008  
 RAUL ALONSO ESTEBANEZ, ANA COELLO DE LLOBET, LAURA MTNEZ  
 C/ Jerusalem 2, 2º, 08001 BARCELONA - 900096@gmail.com  
 PROPIETAT: CARMEN DE LLOBET VILA I ASUNCIÓN DE LLOBET VILA